



# MUNICÍPIO DE UNAÍ – MG

## PODER EXECUTIVO

MROSC – PRESTAÇÃO DE CONTAS

### RELATORIO DE VISITA TÉCNICA *IN LOCO*

(Lei Federal nº 13.019/2014, art. 66, parágrafo único, I)

IDENTIFICAÇÃO	
Número da Parceria: <b>Termo de Fomento nº. 016/2021</b>	Período de Vigência: 04/06/2021 a 31/12/2021
Nome da organização: <b>APAE - ASSOCIAÇÃO DE PAIS E AMIGOS DOS EXCEPCIONAIS</b>	
Objeto da parceria: <b>AUXÍLIO E SUBVENÇÃO PARA APOIO E FOMENTO AO CENTRO ESPECIALIZADO EM REABILITAÇÃO – CER II – Aquisição de equipamento e capacitação profissional em integração sensorial – CERII. EMENDA PARLAMENTAR 21/2021.</b>	
Valor total da parceria: <b>R\$ 127.966,24</b>	Valor da parcela: <b>R\$ 127.966,24</b>

Visita realizada	
Data: <b>12/04/2022</b>	Local: <b>CER II - APAE</b>

Presentes na visita
<b>KIDNEY JOANES ALVIM MACIEL LÍVIA ARAÚJO RAMOS ANNE ALVES PIRES ADRIANA DE DEUS VINHAL</b>

Informações Básicas sobre a Parceria e sua Execução
<b>TRATA-SE DE PARCERIA DESTINADA A AQUISIÇÃO DE EQUIPAMENTOS E CAPACITAÇÃO PROFISSIONAL EM INTEGRAÇÃO SENSORIAL – CER II. EM VISITA A UNIDADE NA DATA DO DIA 12 DE ABRIL DE 2022, A COMISSÃO DE MONITORAMENTO FOI APRESENTADA DOCUMENTAÇÃO REFERENTE A REALIZAÇÃO DO CURSO TEÓRICO-PRÁTICO “BASES DA INTEGRAÇÃO SENSORIAL”, COM O OBJETIVO DE CAPACITAR E TREINAR OS PROFISSIONAIS PARA UTILIZAÇÃO DA SALA DE INTEGRAÇÃO SENSORIAL. APRESENTADOS: DESPESAS COM PASSAGENS ÁREAS, HOSPEDAGEM, ALIMENTAÇÃO, COFFE BREAK E COMBUSTÍVEL PARA TRANSLADO, CERTIFICADOS DE CONCLUSÃO, FICHA DE PRESENÇA DE ATENDIMENTO DOS 20 (VINTE) USUÁRIOS PREVISTOS E RELATÓRIOS DE EVOLUÇÃO CLÍNICA. ACOMPANHADOS PELO FISIOTERAPEUTA RESPONSÁVEL TÉCNICO RUITER DE OLIVEIRA RESENDE, A COMISSÃO VISITOU NA UNIDADE AS SALAS DE ATENDIMENTO ONDE SE ENCONTRAVAM INSTALADOS OU EM USO OS EQUIPAMENTOS, ACESSÓRIOS E MOBILIÁRIOS ADQUIRIDOS ATRAVÉS DA EMENDA. MEDIANTE CHECK LIST CONSTATOU AQUISIÇÃO DE TODOS ACESSÓRIOS, EQUIPAMENTOS E MOBILIÁRIOS RELACIONADOS NA PROPOSTA.</b>

Ocorrências
<b>EM ANEXO: LISTA DE PRESENÇA DOS USUÁRIOS, RELATÓRIOS DE EVOLUÇÃO CLÍNICA E CHECK-LIST DOS ACESSÓRIOS, MOBILIÁRIOS E EQUIPAMENTOS E APRESENTAÇÃO DE SLIDES.</b>

Fotos (instalações, equipamentos, atividades...)
---



# MUNICÍPIO DE UNAÍ – MG

## PODER EXECUTIVO

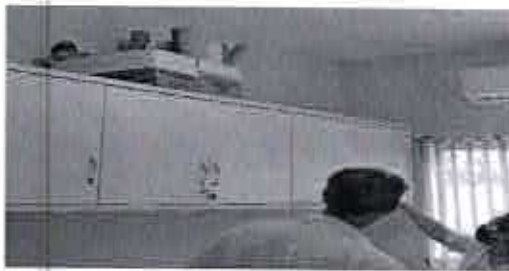



# MUNICÍPIO DE UNAI – MG

## PODER EXECUTIVO

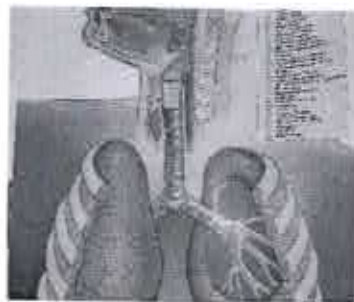



# MUNICÍPIO DE UNAÍ – MG

## PODER EXECUTIVO

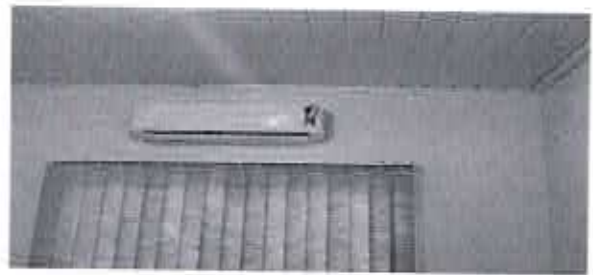
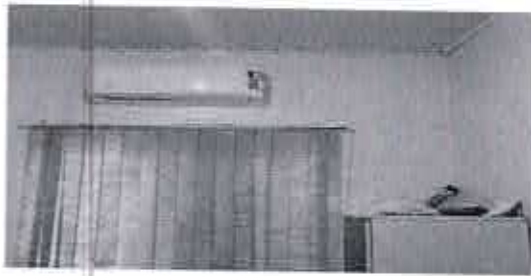
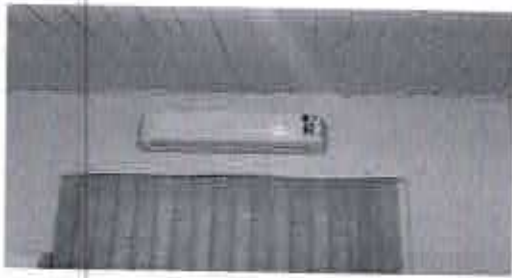



# MUNICÍPIO DE UNAÍ – MG

## PODER EXECUTIVO

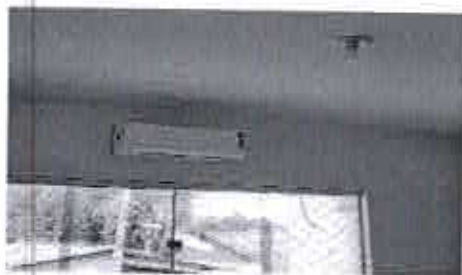



# MUNICÍPIO DE UNAÍ – MG

## PODER EXECUTIVO





# MUNICÍPIO DE UNAÍ – MG

## PODER EXECUTIVO





# MUNICÍPIO DE UNAÍ – MG

## PODER EXECUTIVO





# MUNICÍPIO DE UNAÍ – MG

## PODER EXECUTIVO



### Considerações

A EXECUÇÃO DA PARCERIA ENCONTRA-SEDE ACORDO COM O PREVISTO NO PLANO DE TRABALHO. AS METAS 1, 2, 3 E 4 REFERENTES A AQUISIÇÃO DE EQUIPAMENTOS, ACESSÓRIOS E MOBILIÁRIOS E AS METAS 5 E 6 REFERENTE AO CURSO DE CAPACITAÇÃO E REALIZAÇÃO DE ATENDIMENTO ESPECIALIZADO DEVIDAMENTE CUMPRIDAS.

### Conclusão

Através dessa visita técnica pode-se concluir que o objeto da parceria vem sendo realizado de forma:

(X) totalmente adequada

( ) parcialmente adequada

( ) não adequada ao objeto da parceria considerando as metas, atividades e indicadores constantes no plano de trabalho.

### RECOMENDAÇÕES E/OU CONSIDERAÇÕES FINAIS

MANTER NÚMERO DE ATENDIMENTOS PROPOSTOS NO PLANO DE TRABALHO.

É o Relatório Técnico da Visita *In loco*, o qual submetemos ao gestor da parceria para ciência e/ou providências.

Unaí-MG, 17 de maio de 2022.

Kidney Joanes A. Maciel

Diretor de Dep. de Saúde de Unaí  
Mat. 116401

KIDNEY JOANES ALVIM MACIEL



# MUNICÍPIO DE UNAÍ – MG

## PODER EXECUTIVO

  
LÍVIA ARAÚJO RAMOS

  
ANNE ALVES PIRES

### CIÊNCIA E CONSIDERAÇÕES DO TÉCNICO DA ÁREA

De acordo com o relatório.

Unaí-MG, 17 de maio de 2022.

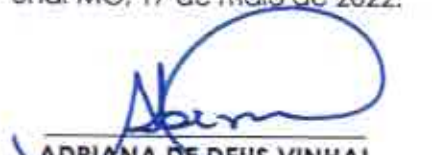
  
ADRIANA DE DEUS VINHAL  
Técnico da área

### CIÊNCIA E CONSIDERAÇÕES DO GESTOR

Acolho o parecer da Comissão de Monitoramento.

Unaí-MG, 17 de maio de 2022.

  
ADM. Denise Aparecida de Oliveira  
Secretária Municipal de Saúde  
CNPJ 14.043.304/0001-88  
DENISE APARECIDA DE OLIVEIRA  
Gestora da Parceria

### HOMOLOGAÇÃO

Portanto, essa comissão HOMOLOGA este relatório.

Unaí-MG, 17 de maio de 2022.

  
Kidney Joanes A. Maciel  
Diretor do Dep. de Saúde de Unaí  
CNPJ 116401

KIDNEY JOANES ALVIM MACIEL



**MUNICÍPIO DE UNAÍ – MG**  
**PODER EXECUTIVO**

*Livia Kraújo Ramos*  
LÍVIA KRAÚJO RAMOS

*Anne Alves Pires*  
ANNE ALVES PIRES

**APAE – TERMO DE FOMENTO Nº 16/2021  
CHECK-LIST VISITA TÉCNICA 12/04/2022**

	<b>UNIDD</b>	<b>SIM</b>	<b>NÃO</b>
CURSO BÁSICO DE INTEGRAÇÃO SENSORIAL		X	
CERTIFICADOS DE CONCLUSÃO		X	
REGISTRO ATENDIMENTOS		X	
PASSAGENS ÁREAS		X	
DESPESAS COM ALIMENTAÇÃO		X	
COMBUSTÍVEL PARA TRANSLADO		X	
DESPESAS COM HOSPEDAGEM		X	
DESPESAS COM COFFEE BREAK		X	
KIT 10 PARES CANELEIRA/TORNOZELEIRA PRA GINÁSTICA 1KG A 10 KG	01	X	
BASTÃO DE MADEIRA PARA FISIOTERAPIA – 1,30M	02	X	
KIT FAIXA ELÁSTICA PARA EXERCÍCIOS MINI BAND	02	X	
KIT FAIXA ELÁSTICA	02	X	
KIT CORDA ESCADA CONES/BARREIRAS/CHAPÉU/ARGOLAS FUNCIONAL	01	X	
KIT ROLO DE POSICIONAMENTO	01	X	
TRAVESSEIRO CLÍNICO – GRANDE – COM REVESTIMENTO EM NAPA	02	X	
KIT 5 CAIXAS ORGANIZADORAS TRANSLÚCIDA	01	X	
CUNHA MÉDIA EM ESPUMA PARA FISIOTERAPIA 50X50X30 CM	02	X	
ROLO MEIA LUA	02	X	
ESTEIRA ERGOMÉTRICA	02	X	
BICICLETA ERGOMÉTRICA	02	X	
CADEIRA ERGOMÉTRICA PROFISSIONAL COM RODINHAS	03	X	
MOCHO GIRATÓRIO	01	X	
CANUDOS ESPIRAIS PRÓ-FONO (03 UNIDADES COM 3, 6 E 9 VOLTAS)	08	X	
KIT 10 ESCOVAS LIMPEZA TUBO CANUDO	08	X	

KIT CANUDOS DE DIFERENTES DIÂMETROS PARA SUÇÃO, SOPRO E FONOCÃO	08	X	
MINI REFLETOR NASAL	08	X	
SCAPE-SCOPE PRO-FONO	08	X	
AERONASO	09	X	
POSTER PRÓ-FONO	09	X	
ESPELHO NASAL MILIMETRADO DE ALTEMANN COMPLETO	06	X	
TUBO DE RESSONÂNCIA VOCAL	10	X	
MÁSCARA PROTETORA FACIAL FACE SHIELD PLASCONY	10	X	
LIXEIRA COM PEDAL 100 LITROS RESISTENTE BRANCA	01	X	
LIXEIRA COM PEDAL 30 LITROS	06	X	
APARELHO DE AR CONDICIONADO DE 9000 BTUS INVERTER	13	X	
CORTINA DE AR (90 CM)	02	X	
ARMÁRIO SUSPENDO COM 5 PORTAS	04	X	
NOTEBOOK 10ª GERAÇÃO, 8 G RAM, TELA 15.6	01	X	
PROJETOR 109W 4000 3 LCD	01	X	
COMPUTADOR COM PROCESSADOR INTEL CORE I5	02	X	
IMPRESSORA COLORIDA MULTIFUNCIONAL	01	X	
LAVADORA E SECADORA DE PISOS	01	X	



CERTIFICADO CONFERIDO A



CERTIFICADO CONFERIDO A



## Uguiarlem Ribeiro Durães

Foi sua participação no curso teórico-prático "BASES DA INTEGRAÇÃO SENSORIAL", promovido pelo Espaço Brincalis - Clínica Especializada em Desenvolvimento Infantil, nos dias 08 e 09 de outubro de 2021, perfazendo carga horária de 16 horas.

Local: APAE de Uvaíanga

**Dona Ivone**  
Dona Ivone Bentes Goulart  
Diretora  
Rua da Educação  
Fone: (51) 3321-4222



**Dona Ivone**  
Dona Ivone Bentes Goulart  
Diretora  
Rua da Educação  
Fone: (51) 3321-4222



Local: APAE de Uvaíanga



## Ana Cleonice da Silva Bispo

Foi sua participação no curso teórico-prático "BASES DA INTEGRAÇÃO SENSORIAL", promovido pelo Espaço Brincalis - Clínica Especializada em Desenvolvimento Infantil, nos dias 08 e 09 de outubro de 2021, perfazendo carga horária de 16 horas.

Local: APAE de Uvaíanga

**Dona Ivone**  
Dona Ivone Bentes Goulart  
Diretora  
Rua da Educação  
Fone: (51) 3321-4222



CERTIFICADO CONFERIDO A



CERTIFICADO CONFERIDO A



## Roliman Ferreira da Silva

Foi sua participação no curso teórico-prático "BASES DA INTEGRAÇÃO SENSORIAL", promovido pelo Espaço Brincalis - Clínica Especializada em Desenvolvimento Infantil, nos dias 08 e 09 de outubro de 2021, perfazendo carga horária de 16 horas.

Local: APAE de Uvaíanga

**Dona Ivone**  
Dona Ivone Bentes Goulart  
Diretora  
Rua da Educação  
Fone: (51) 3321-4222



**Dona Ivone**  
Dona Ivone Bentes Goulart  
Diretora  
Rua da Educação  
Fone: (51) 3321-4222



Local: APAE de Uvaíanga







CERTIFICADO CONFERIDO A



### Franciele Montijo dos Santos

Por sua participação no curso teórico-prático "BASES DA INTEGRAÇÃO SENSORIAL", promovido pela Equipe Brasileira - Clínica Especializada em Desenvolvimento Infantil, nos dias 08 de outubro de 2021, preenchendo carga horária de 8 horas.

Local: APdE de Uberlândia

Donaldo Pires Bontempo  
Coordenador Geral  
Rua: 1505-202-4222



Donaldo Pires Bontempo  
Coordenador Geral  
Rua: 1505-202-4222



CERTIFICADO CONFERIDO A



### Camila de Souza Souto

Por sua participação no curso teórico-prático "BASES DA INTEGRAÇÃO SENSORIAL", promovido pela Equipe Brasileira - Clínica Especializada em Desenvolvimento Infantil, nos dias 08 de outubro de 2021, preenchendo carga horária de 8 horas.

Local: APdE de Uberlândia

Donaldo Pires Bontempo  
Coordenador Geral  
Rua: 1505-202-4222



Donaldo Pires Bontempo  
Coordenador Geral  
Rua: 1505-202-4222



CERTIFICADO CONFERIDO A



### Pricilla Rodrigues

Por sua participação no curso teórico-prático "BASES DA INTEGRAÇÃO SENSORIAL", promovido pela Equipe Brasileira - Clínica Especializada em Desenvolvimento Infantil, nos dias 08 de outubro de 2021, preenchendo carga horária de 8 horas.

Local: APdE de Uberlândia

Donaldo Pires Bontempo  
Coordenador Geral  
Rua: 1505-202-4222



Donaldo Pires Bontempo  
Coordenador Geral  
Rua: 1505-202-4222



CERTIFICADO CONFERIDO A



### Jéssika Lorena Luiz B. de Oliveira

Por sua participação no curso teórico-prático "BASES DA INTEGRAÇÃO SENSORIAL", promovido pela Equipe Brasileira - Clínica Especializada em Desenvolvimento Infantil, nos dias 08 de outubro de 2021, preenchendo carga horária de 8 horas.

Local: APdE de Uberlândia

Donaldo Pires Bontempo  
Coordenador Geral  
Rua: 1505-202-4222



Donaldo Pires Bontempo  
Coordenador Geral  
Rua: 1505-202-4222

**Marley Christianne Brandão do Carmo**

Por sua participação no curso teórico-prático "BASES DA INTEGRAÇÃO SENSORIAL", promovido pela Escola EmpreTS - Chaves Especializadas em Desenvolvimento Individual, nos dias 08 de outubro de 2021, participando xingá na sala de B. Xingás.

Local: ABNE de Ubatuba

*Marley Christianne Brandão do Carmo*  
 Marley Christianne Brandão do Carmo  
 CPF nº 028.215.215-9

*Marley Christianne Brandão do Carmo*  
 Marley Christianne Brandão do Carmo  
 CPF nº 028.215.215-9

CONSELHO SUPERIOR  
 ANME

- **Módulo 1 – Bases da Integração Sensorial**
  - Relação entre processamento sensorial e processos de aprendizagem
  - Síndrome Sensorial
  - O que é a Distúrgia de Integração Sensorial
  - Como observar os sinais em sala, no estudo e nos demais contextos

DADOS DO USUÁRIO

NOME: DAVI BARROSA SILVA DATA DE NASCIMENTO: 1906/2016  
RG: CPF: CARTÃO DO SUS: 895 0031 1671 6173 NATURALIDADE: PATOS DE MINAS-MG  
SEXO: ( ) FEMININO (X) MASCULINO ENDEREÇO: RUA MARROCOS, 19 - PRIMAVERA - UNAI-MG  
TELEFONE: 9 9916-8381 / 9 9156-2053

CONTROLE DE FREQUÊNCIA - MÊS 2 Junho 2021

DATA	ASSINATURA	U/A	FISIO		FONO		PSICO		TO		MÉDICO		ENF		NUTRI		SOCIAL		PEDAG	
			Hs	Ass	Hs	Ass	Hs	Ass	Hs	Ass	Hs	Ass	Hs	Ass	Hs	Ass	Hs	Ass	Hs	Ass
06.10	[Assinatura]	A																		
08.10	[Assinatura]	A																		
10.11	[Assinatura]	A	13:00																	
12.11	[Assinatura]	A	13:00																	
20.11	[Assinatura]	A	13:00																	

Psico: \_\_\_\_\_ T.O: \_\_\_\_\_ Serv. Social: \_\_\_\_\_ Psicoped: \_\_\_\_\_  
Fono: [Assinatura] \_\_\_\_\_ Nutri: \_\_\_\_\_

LEGENDA:  
U- Usuário A - Acompanhante  
Médico: ORT/NEUR/PSIQ/CLIN/PED/CARD

DADOS DO USUÁRIO

NOME: JESSICA LUCCA ROBERTUS BRAS DATA DE NASCIMENTO: 18/07/2018  
RG: CPF: 171.888.506-85 CARTÃO DO SUS: 702 1047 9936 3990  
NATURALIDADE: UNAI - MG SEXO: ( ) FEMININO (X) MASCULINO  
ENDEREÇO: PRAÇA SANDOVAL MARTINS FERREIRA, 43, BARRIOCA, UNAI - MU TELEFONE: 9 9803-1012 BARRIEL / 9 9815-4502 BRETANY / 9 9916-2026 PAI

CONTROLE DE FREQUÊNCIA - MÊS / ANO Agosto 2021

DATA	ASSINATURA	U/A	FISIO		FONO		PSICO		TO		MÉDICO		ENF		NUTRI		SOCIAL		PEDAG	
			Hs	Ass	Hs	Ass	Hs	Ass	Hs	Ass	Hs	Ass	Hs	Ass	Hs	Ass	Hs	Ass	Hs	Ass
02.08	[Assinatura]	A			09:30															
04.08	[Assinatura]	A	09:00																	
07.08	[Assinatura]	A	09:00																	
11.08	[Assinatura]	A			09:30															
14.08	[Assinatura]	A																		
17.08	[Assinatura]	A			09:30															
20.08	[Assinatura]	A	09:00		09:30															
23.08	[Assinatura]	A			09:30															
27.08	[Assinatura]	A																		
30.08	[Assinatura]	A																		
01.09	[Assinatura]	A																		
04.09	[Assinatura]	A																		
07.09	[Assinatura]	A																		
10.09	[Assinatura]	A																		
13.09	[Assinatura]	A																		
16.09	[Assinatura]	A																		
19.09	[Assinatura]	A																		
22.09	[Assinatura]	A																		
25.09	[Assinatura]	A																		
28.09	[Assinatura]	A																		

Psico: [Assinatura] \_\_\_\_\_ T.O: [Assinatura] \_\_\_\_\_ Serv. Social: \_\_\_\_\_ Psicoped: \_\_\_\_\_  
Fono: [Assinatura] \_\_\_\_\_ Nutri: \_\_\_\_\_

LEGENDA:  
U- Usuário A - Acompanhante  
Médico: ORT/NEUR/PSIQ/CLIN/PED/CARD

NOME: DAVI MIGUEL ALVES DA SILVA  
RG: CPF: 184.571.916-32  
SEXO: ( ) FEMININO ( X ) MASCULINO  
TELEFONE: 9 9806-0206 KAYANE

DADOS DO USUÁRIO  
DATA DE NASCIMENTO: 20/08/2017  
CARTÃO DO SUS: 700 9039 9042 5897  
NATURALIDADE: UNAÍ - MG  
ENDEREÇO: R. SALVADOR RIBEIRO, 763, PALMITAL - CAB. GRANDE/MO

CONTROLE DE FREQUÊNCIA - MÊS Outubro 2017

DATA	ASSINATURA	U/A	FISIO		FONO		PSICO		TO		MÉDICO		ENF		NUTRI		SSOCIAL		PEDAG	
			Hs	Ass	Hs	Ass	Hs	Ass	Hs	Ass	Hs	Ass	Hs	Ass	Hs	Ass	Hs	Ass	Hs	Ass
01/10	Kayane Alves Santos	A																		
02/10	Kayane Alves Santos	A																		
03/10	Kayane Alves Santos	A																		
04/10	Kayane Alves Santos	A																		
05/10	Kayane Alves Santos	A																		
06/10	Kayane Alves Santos	A																		
07/10	Kayane Alves Santos	A																		
08/10	Kayane Alves Santos	A																		
09/10	Kayane Alves Santos	A																		
10/10	Kayane Alves Santos	A																		
11/10	Kayane Alves Santos	A																		
12/10	Kayane Alves Santos	A																		
13/10	Kayane Alves Santos	A																		
14/10	Kayane Alves Santos	A																		
15/10	Kayane Alves Santos	A																		
16/10	Kayane Alves Santos	A																		
17/10	Kayane Alves Santos	A																		
18/10	Kayane Alves Santos	A																		
19/10	Kayane Alves Santos	A																		
20/10	Kayane Alves Santos	A																		
21/10	Kayane Alves Santos	A																		
22/10	Kayane Alves Santos	A																		
23/10	Kayane Alves Santos	A																		
24/10	Kayane Alves Santos	A																		
25/10	Kayane Alves Santos	A																		
26/10	Kayane Alves Santos	A																		
27/10	Kayane Alves Santos	A																		
28/10	Kayane Alves Santos	A																		
29/10	Kayane Alves Santos	A																		
30/10	Kayane Alves Santos	A																		

Psico: Amara da Silva T.O: União Serv. Social: \_\_\_\_\_ Psicoped: \_\_\_\_\_  
Fisio: \_\_\_\_\_ Fono: Marlene Nutri: \_\_\_\_\_

LEGENDA:  
U- Usuário A - Acompanhante  
Médico: ORT/NEUR/PSIQ/CLIN/PED/CARD

NOME: ESTER GABRIELY SOARES GOMES  
RG: CPF:  
NATURALIDADE: UNAÍ - MG  
ENDEREÇO: AV GOV. VALADARES-3018, DIVINÉIA, UNAÍ - MG

DADOS DO USUÁRIO  
DATA DE NASCIMENTO: 17/04/2018  
CARTÃO DO SUS: 702 0082 1682 8549  
SEXO: ( X ) FEMININO ( ) MASCULINO  
TELEFONE: 0 9968-8245 / 4 9923-4264

CONTROLE DE FREQUÊNCIA - MÊS Outubro 2017

DATA	ASSINATURA	U/A	FISIO		FONO		PSICO		TO		MÉDICO		ENF		NUTRI		SSOCIAL		PEDAG	
			Hs	Ass	Hs	Ass	Hs	Ass	Hs	Ass	Hs	Ass	Hs	Ass	Hs	Ass	Hs	Ass	Hs	Ass
01/10	Esther Soares	A	19:00																	
02/10	Esther Soares	A	19:00																	
03/10	Esther Soares	A	19:00																	
04/10	Esther Soares	A	19:00																	
05/10	Esther Soares	A	19:00																	
06/10	Esther Soares	A	19:00																	
07/10	Esther Soares	A	19:00																	
08/10	Esther Soares	A	19:00																	
09/10	Esther Soares	A	19:00																	
10/10	Esther Soares	A	19:00																	
11/10	Esther Soares	A	19:00																	
12/10	Esther Soares	A	19:00																	
13/10	Esther Soares	A	19:00																	
14/10	Esther Soares	A	19:00																	
15/10	Esther Soares	A	19:00																	
16/10	Esther Soares	A	19:00																	
17/10	Esther Soares	A	19:00																	
18/10	Esther Soares	A	19:00																	
19/10	Esther Soares	A	19:00																	
20/10	Esther Soares	A	19:00																	
21/10	Esther Soares	A	19:00																	
22/10	Esther Soares	A	19:00																	
23/10	Esther Soares	A	19:00																	
24/10	Esther Soares	A	19:00																	
25/10	Esther Soares	A	19:00																	
26/10	Esther Soares	A	19:00																	
27/10	Esther Soares	A	19:00																	
28/10	Esther Soares	A	19:00																	
29/10	Esther Soares	A	19:00																	
30/10	Esther Soares	A	19:00																	

Psico: \_\_\_\_\_ T.O: \_\_\_\_\_ Serv. Social: \_\_\_\_\_ Psicoped: \_\_\_\_\_  
Fisio: \_\_\_\_\_ Fono: \_\_\_\_\_ Nutri: \_\_\_\_\_

LEGENDA:  
U- Usuário A - Acompanhante  
Médico: ORT/NEUR/PSIQ/CLIN/PED/CARD

ASSOCIAÇÃO DE PAIS E AMIGOS DOS EXCEPCIONAIS DE UNAI  
CENTRO ESPECIALIZADO EM REABILITAÇÃO  
Rua Cachoeira, 1.580 - Bairro Cachoeira - Unai - MG - Cep 35010-000 - Email: cer.unai@upaemg.org.br

NOOME: GABRIEL BARROSA LOUZATA  
RG: \_\_\_\_\_ CPF: 152.963.966-99  
NATURALIDADE: UNAI - MG  
ENDEREÇO: RUA RAMIRO BORGES, 224 - CANABRAVA, UNAI - MG

DADOS DO USUÁRIO

DATA DE NASCIMENTO: 06/08/2011  
CARTÃO DO SUS: 908.0032.0712.1731  
SEXO: ( ) FEMININO ( X ) MASCULINO  
TELEFONE: 9.9073-1568 VALDIRENE / 9.9081-1568 FABIO

CONTROLE DE FREQUÊNCIA - MÊS / ANO Novembro 2011

DATA	ASSINATURA	U/A	FISIO		FONO		PSICO		TO		MÉDICO		ENF		NUTRI		SSOCIAL		PEDAG	
			Hs	Ass.	Hs	Ass.	Hs	Ass.	Hs	Ass.	Hs	Ass.	Hs	Ass.	Hs	Ass.	Hs	Ass.	Hs	Ass.
10/11/11	[assinatura]	A	19:00	☑																
11/11/11	[assinatura]	A	08:00	☑																
12/11/11	[assinatura]	A	08:00	☑																
13/11/11	[assinatura]	A	08:00	☑																
14/11/11	[assinatura]	A	08:00	☑																
15/11/11	[assinatura]	A	08:00	☑																
16/11/11	[assinatura]	A	08:00	☑																
17/11/11	[assinatura]	A	08:00	☑																
18/11/11	[assinatura]	A	08:00	☑																
19/11/11	[assinatura]	A	08:00	☑																
20/11/11	[assinatura]	A	08:00	☑																
21/11/11	[assinatura]	A	08:00	☑																
22/11/11	[assinatura]	A	08:00	☑																
23/11/11	[assinatura]	A	08:00	☑																
24/11/11	[assinatura]	A	08:00	☑																
25/11/11	[assinatura]	A	08:00	☑																
26/11/11	[assinatura]	A	08:00	☑																
27/11/11	[assinatura]	A	08:00	☑																
28/11/11	[assinatura]	A	08:00	☑																
29/11/11	[assinatura]	A	08:00	☑																
30/11/11	[assinatura]	A	08:00	☑																
31/11/11	[assinatura]	A	08:00	☑																

Psico: [assinatura]

T.O.: \_\_\_\_\_ Serv. Social: \_\_\_\_\_ Psicoped: \_\_\_\_\_

Fono: [assinatura]

Fono: \_\_\_\_\_ Nutri: \_\_\_\_\_

LEGENDA:  
U-Usuário A-Acompanhante  
Médico: ORT/NEUR/PSIQ/CLIN/PED/CARD

ASSOCIAÇÃO DE PAIS E AMIGOS DOS EXCEPCIONAIS DE UNAI  
CENTRO ESPECIALIZADO EM REABILITAÇÃO  
Rua Cachoeira, 1.580 - Bairro Cachoeira - Unai - MG - Cep 35010-000 - Email: cer.unai@upaemg.org.br

DADOS DO USUÁRIO

NOOME: HECTOR NUNES CARDOSO  
RG: \_\_\_\_\_ CPF: 175.200.686-60  
NATURALIDADE: UNAI - MG  
ENDEREÇO: RUA PRESIDENTE BERNARDOS, 292, CACHOEIRA, UNAI - MG

DATA DE NASCIMENTO: 30/12/2016  
CARTÃO DO SUS: 708.7061.8721.1493  
SEXO: ( ) FEMININO ( X ) MASCULINO  
TELEFONE: 9.9823-3009 ANAÍ (MÃE) / 9.9911-780 NEDÉ (AVÓ)

CONTROLE DE FREQUÊNCIA - MÊS / ANO \_\_\_\_\_

DATA	ASSINATURA	U/A	FISIO		FONO		PSICO		TO		MÉDICO		ENF		NUTRI		SSOCIAL		PEDAG	
			Hs	Ass.	Hs	Ass.	Hs	Ass.	Hs	Ass.	Hs	Ass.	Hs	Ass.	Hs	Ass.	Hs	Ass.	Hs	Ass.
11/11	[assinatura]																			
12/11	[assinatura]																			
13/11	[assinatura]																			
14/11	[assinatura]																			
15/11	[assinatura]																			
16/11	[assinatura]																			
17/11	[assinatura]																			
18/11	[assinatura]																			
19/11	[assinatura]																			
20/11	[assinatura]																			
21/11	[assinatura]																			
22/11	[assinatura]																			
23/11	[assinatura]																			
24/11	[assinatura]																			
25/11	[assinatura]																			
26/11	[assinatura]																			
27/11	[assinatura]																			
28/11	[assinatura]																			
29/11	[assinatura]																			
30/11	[assinatura]																			
31/11	[assinatura]																			

Psico: \_\_\_\_\_

T.O.: \_\_\_\_\_ Serv. Social: \_\_\_\_\_ Psicoped: \_\_\_\_\_

Fono: [assinatura]

Fono: \_\_\_\_\_ Nutri: \_\_\_\_\_

LEGENDA:  
U-Usuário A-Acompanhante  
Médico: ORT/NEUR/PSIQ/CLIN/PED/CARD

**ASSOCIAÇÃO DE PAIS E AMIGOS DOS EXCEPCIONAIS DE UNAÍ**  
**CENTRO ESPECIALIZADO EM REABILITAÇÃO**  
 Rua Cachoeira, 1.580 - Bairro Cachoeira - Unaí - MG - Cep 38610-000 - Email: ceu.unaí@paemg.org.br

**DADOS DO USUÁRIO**

NOME: DIAG PEDRO ANTONIO MOURA BORGES DATA DE NASCIMENTO: 02/02/2020  
 RG: 182.607.166-84 CPF: 182.607.166-84 CARTÃO DO SUS: 703.0088.1091.3372  
 NATURALIDADE: UNAÍ - MG SEXO: ( ) FEMININO (X) MASCULINO  
 ENDEREÇO: RUA URSULINA LOPES SIQUEIRA, 65, CANAÁ, UNAÍ - MG TELEFONE: 9.9983-8047 / 9.9953-8294

**CONTROLE DE FREQUÊNCIA - MÊS/ANO** Julho 2021

DATA	ASSINATURA	U/A	FISIO		FONO		PSICO		TO		MÉDICO		ENF		NUTRI		SOCIAL		PEDAG	
			Hs	Ass	Hs	Ass	Hs	Ass	Hs	Ass	Hs	Ass	Hs	Ass	Hs	Ass	Hs	Ass	Hs	Ass
07-07	Diagnóstico	A	07:30	0	07:30	0	07:30	0	07:30	0										
08-07	Diagnóstico	A	07:30	0	07:30	0	07:30	0	07:30	0										
09-07	Diagnóstico	A	07:30	0	07:30	0	07:30	0	07:30	0										
10-07	Diagnóstico	A	07:30	0	07:30	0	07:30	0	07:30	0										
11-07	Diagnóstico	A	07:30	0	07:30	0	07:30	0	07:30	0										
12-07	Diagnóstico	A	07:30	0	07:30	0	07:30	0	07:30	0										
13-07	Diagnóstico	A	07:30	0	07:30	0	07:30	0	07:30	0										
14-07	Diagnóstico	A	07:30	0	07:30	0	07:30	0	07:30	0										
15-07	Diagnóstico	A	07:30	0	07:30	0	07:30	0	07:30	0										
16-07	Diagnóstico	A	07:30	0	07:30	0	07:30	0	07:30	0										
17-07	Diagnóstico	A	07:30	0	07:30	0	07:30	0	07:30	0										
18-07	Diagnóstico	A	07:30	0	07:30	0	07:30	0	07:30	0										
19-07	Diagnóstico	A	07:30	0	07:30	0	07:30	0	07:30	0										
20-07	Diagnóstico	A	07:30	0	07:30	0	07:30	0	07:30	0										
21-07	Diagnóstico	A	07:30	0	07:30	0	07:30	0	07:30	0										
22-07	Diagnóstico	A	07:30	0	07:30	0	07:30	0	07:30	0										
23-07	Diagnóstico	A	07:30	0	07:30	0	07:30	0	07:30	0										
24-07	Diagnóstico	A	07:30	0	07:30	0	07:30	0	07:30	0										
25-07	Diagnóstico	A	07:30	0	07:30	0	07:30	0	07:30	0										
26-07	Diagnóstico	A	07:30	0	07:30	0	07:30	0	07:30	0										
27-07	Diagnóstico	A	07:30	0	07:30	0	07:30	0	07:30	0										
28-07	Diagnóstico	A	07:30	0	07:30	0	07:30	0	07:30	0										
29-07	Diagnóstico	A	07:30	0	07:30	0	07:30	0	07:30	0										
30-07	Diagnóstico	A	07:30	0	07:30	0	07:30	0	07:30	0										
31-07	Diagnóstico	A	07:30	0	07:30	0	07:30	0	07:30	0										

Psico: Rosana Aguiar T.O: Amiliane Serv. Social: \_\_\_\_\_ Psicoped: \_\_\_\_\_  
 Fono: Pauline Fono: Pauline Nutri: \_\_\_\_\_

**LEGENDA:**  
 U - Usuário      A - Acompanhante  
 Médico: ORT/NEUR/PSIQ/CLIN/VED/CARD

**ASSOCIAÇÃO DE PAIS E AMIGOS DOS EXCEPCIONAIS DE UNAÍ**  
**CENTRO ESPECIALIZADO EM REABILITAÇÃO**  
 Rua Cachoeira, 1.580 - Bairro Cachoeira - Unaí - MG - Cep 38610-000 - Email: ceu.unaí@paemg.org.br

**DADOS DO USUÁRIO**

NOME: KAROLLA VIEIRA PEREIRA DOS SANTOS DATA DE NASCIMENTO: 23/08/2018  
 RG: 177.287.250-27 CPF: 177.287.250-27 CARTÃO DO SUS: 706.0318.7911.8705 NATURALIDADE: UNAÍ  
 SEXO: (X) FEMININO ( ) MASCULINO ENDEREÇO: RUA FREI CANECA, 140 - VILA DO SOL - UNAÍ - MG  
 TELEFONE: 9.9864-6770 / 9.9810-1710

**CONTROLE DE FREQUÊNCIA - MÊS/ANO** Julho 2021

DATA	ASSINATURA	U/A	FISIO		FONO		PSICO		TO		MÉDICO		ENF		NUTRI		SOCIAL		PEDAG	
			Hs	Ass	Hs	Ass	Hs	Ass	Hs	Ass	Hs	Ass	Hs	Ass	Hs	Ass	Hs	Ass	Hs	Ass
02-08	Diagnóstico	A	08:30	0	08:30	0	08:30	0	08:30	0										
03-08	Diagnóstico	A	08:30	0	08:30	0	08:30	0	08:30	0										
04-08	Diagnóstico	A	08:30	0	08:30	0	08:30	0	08:30	0										
05-08	Diagnóstico	A	08:30	0	08:30	0	08:30	0	08:30	0										
06-08	Diagnóstico	A	08:30	0	08:30	0	08:30	0	08:30	0										
07-08	Diagnóstico	A	08:30	0	08:30	0	08:30	0	08:30	0										
08-08	Diagnóstico	A	08:30	0	08:30	0	08:30	0	08:30	0										
09-08	Diagnóstico	A	08:30	0	08:30	0	08:30	0	08:30	0										
10-08	Diagnóstico	A	08:30	0	08:30	0	08:30	0	08:30	0										
11-08	Diagnóstico	A	08:30	0	08:30	0	08:30	0	08:30	0										
12-08	Diagnóstico	A	08:30	0	08:30	0	08:30	0	08:30	0										
13-08	Diagnóstico	A	08:30	0	08:30	0	08:30	0	08:30	0										
14-08	Diagnóstico	A	08:30	0	08:30	0	08:30	0	08:30	0										
15-08	Diagnóstico	A	08:30	0	08:30	0	08:30	0	08:30	0										
16-08	Diagnóstico	A	08:30	0	08:30	0	08:30	0	08:30	0										
17-08	Diagnóstico	A	08:30	0	08:30	0	08:30	0	08:30	0										
18-08	Diagnóstico	A	08:30	0	08:30	0	08:30	0	08:30	0										
19-08	Diagnóstico	A	08:30	0	08:30	0	08:30	0	08:30	0										
20-08	Diagnóstico	A	08:30	0	08:30	0	08:30	0	08:30	0										
21-08	Diagnóstico	A	08:30	0	08:30	0	08:30	0	08:30	0										
22-08	Diagnóstico	A	08:30	0	08:30	0	08:30	0	08:30	0										
23-08	Diagnóstico	A	08:30	0	08:30	0	08:30	0	08:30	0										
24-08	Diagnóstico	A	08:30	0	08:30	0	08:30	0	08:30	0										
25-08	Diagnóstico	A	08:30	0	08:30	0	08:30	0	08:30	0										
26-08	Diagnóstico	A	08:30	0	08:30	0	08:30	0	08:30	0										
27-08	Diagnóstico	A	08:30	0	08:30	0	08:30	0	08:30	0										
28-08	Diagnóstico	A	08:30	0	08:30	0	08:30	0	08:30	0										
29-08	Diagnóstico	A	08:30	0	08:30	0	08:30	0	08:30	0										
30-08	Diagnóstico	A	08:30	0	08:30	0	08:30	0	08:30	0										
31-08	Diagnóstico	A	08:30	0	08:30	0	08:30	0	08:30	0										

Psico: Karoline T.O: \_\_\_\_\_ Serv. Social: \_\_\_\_\_ Psicoped: \_\_\_\_\_  
 Fono: Pauline Fono: Pauline Nutri: \_\_\_\_\_

**LEGENDA:**  
 U - Usuário      A - Acompanhante  
 Médico: ORT/NEUR/PSIQ/CLIN/PED/CARD

ASSOCIAÇÃO DE PAIS E AMIGOS DOS EXCEPCIONAIS DE UNAI  
CENTRO ESPECIALIZADO EM REABILITAÇÃO  
Rua Carobeira, 1.580 - Bairro Cachoeira - Unai - MG - Cep 38610-000 - Email: cet.unai@apamg.org.br

NOME: LUIZ OTAVIO DE SILVA ALVES  
RG: CPF: 172.998.796-62  
NACIONALIDADE: UNAI - MG  
ENDEREÇO: RUA MADRE ST. RIVIERA PARK, UNAI - MG

DADOS DO USUÁRIO  
DATA DE NASCIMENTO: 01/09/2013  
CARTÃO DO SUS: 898 0038 8900 2505  
SEXO: ( ) FEMININO (X) MASCULINO  
TELEFONE: 9 4807-7610 MÃE / 9 4807-1344 PAI

CONTROLE DE FREQUÊNCIA - MÊS / ANO Junho 2013

DATA	ASSINATURA	U/A	FISIO		FONO		PSICO		TO		MÉDICO		ENF		NUTRI		SSOCIAL		PEDAG	
			Hs	Ass.	Hs	Ass.	Hs	Ass.	Hs	Ass.	Hs	Ass.	Hs	Ass.	Hs	Ass.	Hs	Ass.	Hs	Ass.
27/05	Marcelo S. da Silva	A			14:30															
05/06	Marcelo S. da Silva	A	16:00																	
10/06	Marcelo S. da Silva	A	16:00																	
17/06	Marcelo S. da Silva	A	16:00																	
24/06	Marcelo S. da Silva	A	16:00																	
01/07	Marcelo S. da Silva	A	16:00																	
08/07	Marcelo S. da Silva	A	16:00																	
15/07	Marcelo S. da Silva	A	16:00																	
22/07	Marcelo S. da Silva	A	16:00																	
29/07	Marcelo S. da Silva	A	16:00																	
05/08	Marcelo S. da Silva	A	16:00																	

Psic: \_\_\_\_\_ T.O: \_\_\_\_\_ Serv. Social: \_\_\_\_\_ Psicoped: \_\_\_\_\_  
Fono: Marcelo Nutri: \_\_\_\_\_

LEGENDA:  
U- Usuário A- Acompanhante  
Médico: ORT/NEUR/PSIQ/CLIN/PEU/CARD

ASSOCIAÇÃO DE PAIS E AMIGOS DOS EXCEPCIONAIS DE UNAI  
CENTRO ESPECIALIZADO EM REABILITAÇÃO  
Rua Cachoeira, 1.580 - Bairro Cachoeira - Unai - MG - Cep 38610-000 - Email: cet.unai@apamg.org.br

NOME: MARIA CECILIA ROCHA DOS SANTOS  
RG: CPF: 154.379.06-29  
SEXO: (X) FEMININO ( ) MASCULINO  
TEL: (51) 9.9947-1845 (MÃE) / (51) 9.9944-9470 (PAI) / (51) 9.9870-0306 KARINE (TIA)

DADOS DO USUÁRIO  
DATA DE NASCIMENTO: 27/05/2009  
CARTÃO DO SUS: 898 0061 3325 8018  
ENDEREÇO: RUA DOUTOR NATAL KAELO, 129, SAGRADA FAMÍLIA, UNAI - MG

NACIONALIDADE: BRASILELA - DP

CONTROLE DE FREQUÊNCIA - MÊS / ANO

DATA	ASSINATURA	U/A	FISIO		FONO		PSICO		TO		MÉDICO		ENF		NUTRI		SSOCIAL		PEDAG	
			Hs	Ass.	Hs	Ass.	Hs	Ass.	Hs	Ass.	Hs	Ass.	Hs	Ass.	Hs	Ass.	Hs	Ass.	Hs	Ass.
28/05	Ana Paula da Rocha	A	09:40																	
04/06	Ana Paula da Rocha	A			11:30															
11/06	Ana Paula da Rocha	A			14:30															
18/06	Ana Paula da Rocha	A	16:00																	
25/06	Ana Paula da Rocha	A	16:00																	
02/07	Ana Paula da Rocha	A	16:00																	
09/07	Ana Paula da Rocha	A	16:00																	
16/07	Ana Paula da Rocha	A	16:00																	
23/07	Ana Paula da Rocha	A	16:00																	
30/07	Ana Paula da Rocha	A	16:00																	
06/08	Ana Paula da Rocha	A	16:00																	
13/08	Ana Paula da Rocha	A	16:00																	
20/08	Ana Paula da Rocha	A	16:00																	
27/08	Ana Paula da Rocha	A	16:00																	
03/09	Ana Paula da Rocha	A	14:30																	

Psic: \_\_\_\_\_ T.O: \_\_\_\_\_ Serv. Social: \_\_\_\_\_ Psicoped: \_\_\_\_\_  
Fono: Marcelo Nutri: \_\_\_\_\_

LEGENDA:  
U- Usuário A- Acompanhante  
Médico: ORT/NEUR/PSIQ/CLIN/PEU/CARD

**ASSOCIAÇÃO DE PAIS E AMIGOS DOS EXCEPCIONAIS DE UNAI**  
**CENTRO ESPECIALIZADO EM REABILITAÇÃO**  
 Rua Cachoeira, 1.580 - Bairro Cachoeira - Unai - MG - Cep 38610-000 - Email: cer.unai@apaemg.org.br

NOME: MOISÉS PAULO NEVES PEREIRA RG: _____ CPF: _____ NATURALIDADE: UNAI - MG ENDEREÇO: RUA JOÃO DE BARRO, 177, VALE VERDE, UNAI - MG	<b>DADOS DO USUÁRIO</b> DATA DE NASCIMENTO: 17/05/2016 CARTÃO DO SUS: 808 0051 1364 2268 SEXO: ( ) FEMININO (X) MASCULINO TELEFONE: 9 0961-7628 DEIVANIR (MÃE) / 9 980-1683 SAMUEL (IRMÃO)
--	--

CONTROLE DE FREQUÊNCIA - MÊS/ANO Julho 2021

DATA	ASSINATURA	U/A	FISIO		FONO		PSICO		TO		MÉDICO		ENF		NUTRI		SSOCIAL		PEDAG	
			Hs	Ass	Hs	Ass	Hs	Ass	Hs	Ass	Hs	Ass	Hs	Ass	Hs	Ass	Hs	Ass	Hs	Ass
14/07	Barbara	A	13:00	50																
15/07	Barbara	A			14															
16/07	Barbara	A	13:00	50																
17/07	Barbara	A			14															
18/07	Barbara	A			14															
19/07	Barbara	A			14															
20/07	Barbara	A			14															
21/07	Barbara	A			14															
22/07	Barbara	A	09:00	30																
23/07	Barbara	A	07:00	30																
24/07	Barbara	A																		
25/07	Barbara	A																		
26/07	Barbara	A																		
27/07	Barbara	A																		
28/07	Barbara	A																		
29/07	Barbara	A																		
30/07	Barbara	A																		
31/07	Barbara	A																		

Psico: Barbara T.O: Barbara Serv. Social: \_\_\_\_\_ Psicoped: \_\_\_\_\_  
 Fono: Barbara Fono: Barbara Nutri: \_\_\_\_\_  
 C.R.F. 261912021

**LEGENDA:**  
 U- Usuário A- Acompanhante  
 Médico: ORT/NEUR/PSIQ/CLIN/PED/CARD

**ASSOCIAÇÃO DE PAIS E AMIGOS DOS EXCEPCIONAIS DE UNAI**  
**CENTRO ESPECIALIZADO EM REABILITAÇÃO**  
 Rua Cachoeira, 1.580 - Bairro Cachoeira - Unai - MG - Cep 38610-000 - Email: cer.unai@apaemg.org.br

NOME: MOISÉS PAULO NEVES PEREIRA RG: _____ CPF: _____ NATURALIDADE: UNAI - MG ENDEREÇO: RUA JOÃO DE BARRO, 177, VALE VERDE, UNAI - MG	<b>DADOS DO USUÁRIO</b> DATA DE NASCIMENTO: 17/05/2016 CARTÃO DO SUS: 808 0051 1364 2268 SEXO: ( ) FEMININO (X) MASCULINO TELEFONE: 9 0961-7628 DEIVANIR (MÃE) / 9 980-1683 SAMUEL (IRMÃO)
--	--

CONTROLE DE FREQUÊNCIA - MÊS/ANO Agosto 2021

DATA	ASSINATURA	U/A	FISIO		FONO		PSICO		TO		MÉDICO		ENF		NUTRI		SSOCIAL		PEDAG	
			Hs	Ass	Hs	Ass	Hs	Ass	Hs	Ass	Hs	Ass	Hs	Ass	Hs	Ass	Hs	Ass	Hs	Ass
15/08	Barbara	A	13:30	50																
18/08	Barbara	A	13:30	50																
25/08	Barbara	A	13:30	50																
30/08	Barbara	A	13:30	50																

Psico: Barbara T.O: \_\_\_\_\_ Serv. Social: \_\_\_\_\_ Psicoped: \_\_\_\_\_  
 Fono: Barbara Fono: \_\_\_\_\_ Nutri: \_\_\_\_\_

**LEGENDA:**  
 U- Usuário A- Acompanhante  
 Médico: ORT/NEUR/PSIQ/CLIN/PED/CARD

ASSOCIAÇÃO DE PAIS E AMIGOS DOS EXCEPCIONAIS DE UNAI  
CENTRO ESPECIALIZADO EM REABILITAÇÃO  
Rua Cachoeira, 1.580 - Bairro Cachoeira - Unai - MG - Cep 35610-000 - Email: ceu.unai@apemg.org.br

NOME: RAFAELA ORNELAS SOUZA  
RG: \_\_\_\_\_ CPF: 171.694.126-16  
NATALIDADE: UNAI - MG  
ENDEREÇO: RUA RIO PRETO, 197 CACHOEIRA - UNAI-MG

DADOS DO USUÁRIO

DATA DE NASCIMENTO: 28/06/2014  
CARTÃO DO SUS: 702.4060.6146.0928  
SEXO: ( ) FEMININO (X) MASCULINO  
TELEFONE: 9 9953-6091 LIA (AVÓ) / 9 9837-8065 OLÁRY

CONTROLE DE FREQUÊNCIA - MÊS / ANO Dezembro 2017

DATA	ASSINATURA	U/A	FISIO		FONO		PSICO		TO		MÉDICO		ENF		NUTRI		SSOCIAL		PEDAG	
			Hs	Ass.	Hs	Ass.	Hs	Ass.	Hs	Ass.	Hs	Ass.	Hs	Ass.	Hs	Ass.	Hs	Ass.	Hs	Ass.
05/12	<i>[assinatura]</i>	A	10:00	1																
12/12	<i>[assinatura]</i>	A	10:00	1																
17/12	<i>[assinatura]</i>	A	10:00	1																
27/12	<i>[assinatura]</i>	A	10:00	1																

Psico: \_\_\_\_\_ T.O: \_\_\_\_\_ Serv. Social: \_\_\_\_\_ Psicoped: \_\_\_\_\_  
Fono: *[assinatura]* Nutri: \_\_\_\_\_

LEGENDA:  
U - Usuário A - Acompanhante  
Médico: ORT/NEUR/PSIQ/CLIN/PED/CARD

ASSOCIAÇÃO DE PAIS E AMIGOS DOS EXCEPCIONAIS DE UNAI  
CENTRO ESPECIALIZADO EM REABILITAÇÃO  
Rua Cachoeira, 1.580 - Bairro Cachoeira - Unai - MG - Cep 35610-000 - Email: ceu.unai@apemg.org.br

NOME: RAFAELA ORNELAS SOUZA  
RG: \_\_\_\_\_ CPF: 171.694.126-16  
NATALIDADE: UNAI - MG  
ENDEREÇO: RUA RIO PRETO, 197 CACHOEIRA - UNAI-MG

DADOS DO USUÁRIO

DATA DE NASCIMENTO: 28/06/2014  
CARTÃO DO SUS: 702.4060.6146.0928  
SEXO: ( ) FEMININO (X) MASCULINO  
TELEFONE: 9 9953-6091 LIA (AVÓ) / 9 9837-8065 OLÁRY

CONTROLE DE FREQUÊNCIA - MÊS / ANO Novembro 2017

DATA	ASSINATURA	U/A	FISIO		FONO		PSICO		TO		MÉDICO		ENF		NUTRI		SSOCIAL		PEDAG	
			Hs	Ass.	Hs	Ass.	Hs	Ass.	Hs	Ass.	Hs	Ass.	Hs	Ass.	Hs	Ass.	Hs	Ass.	Hs	Ass.
05/11	<i>[assinatura]</i>	A	10:00	1																
12/11	<i>[assinatura]</i>	A	10:00	1																

Psico: \_\_\_\_\_ T.O: \_\_\_\_\_ Serv. Social: \_\_\_\_\_ Psicoped: \_\_\_\_\_  
Fono: *[assinatura]* Nutri: \_\_\_\_\_

LEGENDA:  
U - Usuário A - Acompanhante  
Médico: ORT/NEUR/PSIQ/CLIN/PED/CARD



**APAE**  
Unai - MG

**APAE UNAI**  
RUA CACHOEIRA, 1580 - CACHOEIRA - CEP 38610-283 - UNAI - MG  
CNES: 2184788 - CNPJ: 20.210.522/0001-25 - IE: ISENTO

## EVOLUÇÃO CLÍNICA

Data	Profissional	Atendido	CID	Procedimento
27/10/2021	JÉSSICA LORENA LUIZ BARCELOS DE OLIVEIRA (FISIOTERAPEUTA)	DAVI BARBOSA SILVA	F849	FALTA PROFISSIONAL. ATESTADO MÉDICO.
03/11/2021	JÉSSICA LORENA LUIZ BARCELOS DE OLIVEIRA (FISIOTERAPEUTA)	DAVI BARBOSA SILVA	F849	FALTOU. ESTA EM BRASÍLIA.
10/11/2021	JÉSSICA LORENA LUIZ BARCELOS DE OLIVEIRA (FISIOTERAPEUTA)	DAVI BARBOSA SILVA	F849	COMPARECEU EM BEG. FOI TRABALHADO FORTALECIMENTO DE CABEÇA TRONCO E EXTENSORES/FLEXORES DE OMBRO NA GAIOLA MONKEY DO PROTOCOLO PEDIASUIT FINALIZADO SEM INERCORRÊNCIAS.
17/11/2021	JÉSSICA LORENA LUIZ BARCELOS DE OLIVEIRA (FISIOTERAPEUTA)	DAVI BARBOSA SILVA	F849	COMPARECEU ATRASADO 15 MINUTOS. FOI REALIZADO TREINO DE MARCHA NA BARRA PARALELA.
24/11/2021	JÉSSICA LORENA LUIZ BARCELOS DE OLIVEIRA (FISIOTERAPEUTA)	DAVI BARBOSA SILVA	F849	FALTOU. SINTOMAS GRIPAIS.
15/12/2021	LARISSA CRISTINA VIEIRA (FISIOTERAPEUTA)	DAVI BARBOSA SILVA	F849	FALTA SEM JUSTIFICATIVA.
22/12/2021	JÉSSICA LORENA LUIZ BARCELOS DE OLIVEIRA (FISIOTERAPEUTA)	DAVI BARBOSA SILVA	F849	COMPARECEU EM BEG. FOI REALIZADO TREINO DE CONTROLE DE TRONCO SENTADO COM ALCANCE FUNCIONAL. TREINO DE DESCARGA DE PESO EM CINTURA ESCAPULAR. TREINO LOCOMOTOR.

Total de evoluções..... 7



**APAE**  
Unai - MG

**APAE UNAI**  
RUA CACHOEIRA, 1580 - CACHOEIRA - CEP 38610-283 - UNAI - MG  
CNES: 2184788 - CNPJ: 20.210.522/0001-25 - IE: ISENT0

## EVOLUÇÃO CLÍNICA

Data	Profissional	Atendido	CID	Procedimento
26/10/2021	JÉSSIKA LORENA LUIZ BARCELOS DE OLIVEIRA (FISIOTERAPEUTA)	DAVI LUCCA RODRIGUES BRAZ	F849	FOI DISPENSADO DO ATENDIMENTO POIS A PROFISSIONAL ESTAVA EM AVALIAÇÃO NO MOMENTO.
09/11/2021	JÉSSIKA LORENA LUIZ BARCELOS DE OLIVEIRA (FISIOTERAPEUTA)	DAVI LUCCA RODRIGUES BRAZ	F849	FALTOU, SEM JUSTIFICATIVA.
23/11/2021	JÉSSIKA LORENA LUIZ BARCELOS DE OLIVEIRA (FISIOTERAPEUTA)	DAVI LUCCA RODRIGUES BRAZ	F849	COMPARECEU EM BEG. FOI REALIZADO TREINO PSICOMOTOR NO GINÁSIO.
30/11/2021	JÉSSIKA LORENA LUIZ BARCELOS DE OLIVEIRA (FISIOTERAPEUTA)	DAVI LUCCA RODRIGUES BRAZ	F849	COMPARECEU EM BEG. FOI REALIZADO ESTIMULAÇÃO PSICOMOTORA ATRAVÉS DE CIRCUITO FUNCIONAL NA SALA DE INTEGRAÇÃO SENSORIAL.
07/12/2021	JÉSSIKA LORENA LUIZ BARCELOS DE OLIVEIRA (FISIOTERAPEUTA)	DAVI LUCCA RODRIGUES BRAZ	F849	COMPARECEU EM BEG. FOI REALIZADO TREINO PSICOMOTOR COM CIRCUITO FUNCIONAL NA SALA DE INTERAÇÃO SENSORIAL.
14/12/2021	JÉSSIKA LORENA LUIZ BARCELOS DE OLIVEIRA (FISIOTERAPEUTA)	DAVI LUCCA RODRIGUES BRAZ	F849	COMPARECEU EM BEG. FOI REALIZADO TREINO PSICOMOTOR COM CIRCUITO FUNCIONAL NA SALA DE INTERAÇÃO SENSORIAL.
21/12/2021	JÉSSIKA LORENA LUIZ BARCELOS DE OLIVEIRA (FISIOTERAPEUTA)	DAVI LUCCA RODRIGUES BRAZ	F849	COMPARECEU EM BEG. FOI REALIZADO TREINO PSICOMOTOR COM CIRCUITO FUNCIONAL NA SALA DE INTERAÇÃO SENSORIAL.

Total de evoluções..... 7



**APAE**  
Unai - MG

**APAE UNAI**

RUA CACHOEIRA, 1580 - CACHOEIRA - CEP 38610-283 - UNAI - MG  
CNES: 2184788 - CNPJ: 20.210.522/0001-25 - IE: ISENTO

## EVOLUÇÃO CLÍNICA

Data	Profissional	Atendido	CID	Procedimento
21/10/2021	ANA CLEONICE DA SILVA BISPO (TERAPEUTA OCUPACIONAL)	DAVI LUCCA RODRIGUES BRAZ	F849	MUITO MEDO DE BRINCAR NO PULA PULA, MESMO COM A T.O JUNTO. APRESENTA INSEGURANÇA GRAVITACIONAL.
28/10/2021	ANA CLEONICE DA SILVA BISPO (TERAPEUTA OCUPACIONAL)	DAVI LUCCA RODRIGUES BRAZ	F849	FOI TRABALHADO CAPACIDADE RESOLUÇÃO DE PROBLEMAS ATRAVÉS DE ATRAVÉS DE OBSTÁCULOS VISANDO ASPECTO MOTOR, NECESSITA DE MANTER O TRABALHO.
04/11/2021	ANA CLEONICE DA SILVA BISPO (TERAPEUTA OCUPACIONAL)	DAVI LUCCA RODRIGUES BRAZ	F849	FOI TRABALHADO ESQUEMA CORPORAL, TEVE APOIO, E SUBIU E DESCEU ESCADAS EMPURRANDO CARRINHO, SENDO TRABALHADO CAUSA E FEITO, ALÉM DE SISTEMA PROPRIOCEPTIVO.
11/11/2021	ANA CLEONICE DA SILVA BISPO (TERAPEUTA OCUPACIONAL)	DAVI LUCCA RODRIGUES BRAZ	F849	APRESENTOU MAIS AUTOCONFIANÇA EM USAR O PULA PULA E DEITAR NA BOLA (POSIÇÃO DECÚBITO VENTRAL) COM APOIO.
18/11/2021	ANA CLEONICE DA SILVA BISPO (TERAPEUTA OCUPACIONAL)	DAVI LUCCA RODRIGUES BRAZ	F849	UTILIZADO SALA DA INTEGRAÇÃO SENSORIAL FOI TRABALHADO SISTEMA VESTIBULAR E PROPRIOCEPTIVO, FOI COLABORATIVO, APRESENTOU DIFICULDADE.
25/11/2021	ANA CLEONICE DA SILVA BISPO (TERAPEUTA OCUPACIONAL)	DAVI LUCCA RODRIGUES BRAZ	F849	FOI OBSERVADO MAIS INICIATIVA, ATENÇÃO AO QUE ESTAVA FAZENDO.
02/12/2021	ANA CLEONICE DA SILVA BISPO (TERAPEUTA OCUPACIONAL)	DAVI LUCCA RODRIGUES BRAZ	F849	FOI TRABALHADO USANDO RECURSOS DA INTEGRAÇÃO SENSORIAL, CERTA INSEGURANÇA COM SENTAR NO CASULO E SUBIR EM DEGRAUS.
09/12/2021	ANA CLEONICE DA SILVA BISPO (TERAPEUTA OCUPACIONAL)	DAVI LUCCA RODRIGUES BRAZ	F849	PROFISSIONAL ESTAVA NO MUTIRÃO DE AVALIAÇÃO INTELECTUAL, FOI ATENDIMENTO POR OUTRO PROFISSIONAL DO SETOR.

Total de evoluções..... 8



**APAE**  
Unai - MG

**APAE UNAI**

RUA CACHOEIRA, 1580 - CACHOEIRA - CEP 38610-283 - UNAI - MG  
CNES: 2184788 - CNPJ: 20.210.522/0001-25 - IE: ISENT0

**EVOLUÇÃO CLÍNICA**

Data	Profissional	Atendido	CID	Procedimento
16/12/2021	PAMELA CRISTINA SENA FERREIRA (FONOAUDIOLOGO)	DAVI MIGUEL ALVES DA SILVA	F840	ATIVIDADE NA SALA DE INTEGRAÇÃO SENSORIAL CRIANÇA AGITADA, SE JOGOU NO CHÃO, BATEU NA PROFESSINAL, RIGIDEZ EM ACEITAR O NÃO NÃO FOI ORIENTADA SOBRE O OCORRIDO.

Total de evoluções..... 1



**APAE**  
Uhai - MG

APAE UNAI  
RUA CACHOEIRA, 1580 - CACHOEIRA - CEP 38610-283 - UNAI - MG  
CNES: 2184788 - CNPJ: 20.210.522/0001-25 - IE: ISENT0

## EVOLUÇÃO CLÍNICA

Data	Profissional	Atendido	CID	Procedimento
10/11/2021	JÉSSIKA LORENA LUIZ BARCELOS DE OLIVEIRA (FISIOTERAPEUTA)	ESTHER GABRIELLY SOARES GOMES	G400	COMPARECEU EM BEG. FOI TRABALHADO TREINO PSICOMOTOR NA SALA DE INTEGRAÇÃO SENSORIAL. A PACIENTE APRESENTA RESISÊNCIA NÃO COLABORANDO COM A CONDOTA PROPOSTA. FINALIZADO SEM INTERCORRÊNCIAS.
12/11/2021	JÉSSIKA LORENA LUIZ BARCELOS DE OLIVEIRA (FISIOTERAPEUTA)	ESTHER GABRIELLY SOARES GOMES	G400	COMPARECEU EM BEG. FOI TRABALHADO TREINO PSICOMOTOR NA SALA DE INTEGRAÇÃO SENSORIAL. A PACIENTE APRESENTA BOA COLABORAÇÃO NA TERAPIA. FOI INFORMADO A GENITORA QUE OS ATENDIMENTOS SERÃO OFERTADOS APENAS UMA VEZ POR SEMANA A COMEÇAR NA PRÓXIMA SEMANA DEVIDO DEMANDA DO PROTOCOLO PEDIASUIT. FINALIZADO SEM INTERCORRÊNCIAS.
17/11/2021	JÉSSIKA LORENA LUIZ BARCELOS DE OLIVEIRA (FISIOTERAPEUTA)	ESTHER GABRIELLY SOARES GOMES	G400	FALTOU. SEM TRANSPORTE.
17/11/2021	NATÁLIA RODRIGUES DE SOUZA (PSICOLOGO)	ESTHER GABRIELLY SOARES GOMES	G400	USUÁRIA NÃO COMPARECEU AO ATENDIMENTO, DEVIDO FALTA DE TRANSPORTE.
24/11/2021	JÉSSIKA LORENA LUIZ BARCELOS DE OLIVEIRA (FISIOTERAPEUTA)	ESTHER GABRIELLY SOARES GOMES	G400	COMPARECEU EM BEG. PARTICIPATIVA E COLABORATIVA. FOI REALIZADO CIRCUITO FUNCIONAL PARA APRIMORAR AS FUNÇÕES PSICOMOTORAS NA SALA DE INTEGRAÇÃO SENSORIAL.
24/11/2021	NATÁLIA RODRIGUES DE SOUZA (PSICOLOGO)	ESTHER GABRIELLY SOARES GOMES	G400	ESTIMULAÇÃO DA COORDENAÇÃO MOTORA FINA, SEGUIMENTO DE REGRAS E INSTRUÇÕES, ALÉM DA LINGUAGEM RECEPTIVA DE USUÁRIA ATRAVÉS DO LÚDICO. ESTHER APRESENTOU BOM DESEMPENHO.
01/12/2021	NATÁLIA RODRIGUES DE SOUZA (PSICOLOGO)	ESTHER GABRIELLY SOARES GOMES	G400	USUÁRIA NÃO COMPARECEU AO ATENDIMENTO, POIS ESTÁ DOENTE.
15/12/2021	ANA PAULA LOPES DA SILVA (FISIOTERAPEUTA)	ESTHER GABRIELLY SOARES GOMES	G400	PACIENTE EM BEG, FOI REALIZADO TREINO DE MARCHA E EQUILIBRIO, TREINO A CORDENAÇÃO MOTORA E PROPIOCEPÇÃO EM SALA DE ESTIMULAÇÃO. ATENDIMENTO SEM INTERCORRENCIAS.
15/12/2021	ANA PAULA LOPES DA SILVA (FISIOTERAPEUTA)	ESTHER GABRIELLY SOARES GOMES	G400	PACIENTE EM BEG, FOI REALIZADO TREINO DE MARCHA E EQUILIBRIO EM BARRA PARALELA E PRANCHA DE PROPIOCÉPÇÃO. TREINO A CORDENAÇÃO MOTORA E DISSOCIAÇÃO DE



**APAE**  
Unai - MG

**APAE UNAI**  
RUA CACHOEIRA, 1580 - CACHOEIRA - CEP 38610-283 - UNAI - MG  
CNES: 2184788 - CNPJ: 20.210.522/0001-25 - IE: ISENT0

## EVOLUÇÃO CLÍNICA

Data	Profissional	Atendido	CID	Procedimento
10/11/2021	JÉSSICA LORENA LUIZ BARCELOS DE OLIVEIRA (FISIOTERAPEUTA)	GABRIEL AMARAL SILVEIRA	F840	COMPARECEU EM BEG. FOI REALIZADO TREINO PSICOMOTOR NA SALA SENSORIAL (ATIVIDADES FUNCIONAIS DE EQUILÍBRIO, COORDENAÇÃO MOTORA FUNCIONAL, SALTOS E PULOS - BIPODALE UNIPODAL). REALIZOU TODA A TAREFA ATÉ O FIM DO HORÁRIO, FINALIZADO SEM INTERCORRÊNCIAS.
17/11/2021	JÉSSICA LORENA LUIZ BARCELOS DE OLIVEIRA (FISIOTERAPEUTA)	GABRIEL AMARAL SILVEIRA	F840	COMPARECEU EM BEG. FOI REALIZADO TREINO PSICOMOTOR ATRAVÉS DE CIRCUITO FUNCIONAL NA SALA DE INTEGRAÇÃO SENSORIAL. O PACIENTE FOI COLABORATIVO E PARTICIPATIVO, TENDO BOA EVOLUÇÃO NO ATENDIMENTO. FINALIZADO SEM INTERCORRÊNCIAS.
24/11/2021	JÉSSICA LORENA LUIZ BARCELOS DE OLIVEIRA (FISIOTERAPEUTA)	GABRIEL AMARAL SILVEIRA	F840	FALTOU. PASSANDO MAL GENITORA VAI TRAZER ATESTADO.
01/12/2021	JÉSSICA LORENA LUIZ BARCELOS DE OLIVEIRA (FISIOTERAPEUTA)	GABRIEL AMARAL SILVEIRA	F840	COMPARECEU EM BEG. FOI REALIZADO ESTIMULAÇÃO PSICOMOTORA ATRAVÉS DE CIRCUITO FUNCIONAL NA SALA DE INTEGRAÇÃO SENSORIAL.
08/12/2021	JÉSSICA LORENA LUIZ BARCELOS DE OLIVEIRA (FISIOTERAPEUTA)	GABRIEL AMARAL SILVEIRA	F840	COMPARECEU EM BEG. FOI REALIZADO TREINO PSICOMOTOR COM CIRCUITO FUNCIONAL NA SALA DE INTEGRAÇÃO SENSORIAL.
22/12/2021	JÉSSICA LORENA LUIZ BARCELOS DE OLIVEIRA (FISIOTERAPEUTA)	GABRIEL AMARAL SILVEIRA	F840	COMPARECEU EM BEG. FOI REALIZADO TREINO PSICOMOTOR NA SALA DE INTEGRAÇÃO SENSORIAL. FOI COMUNICADO A ALTA EM JANEIRO POR OBJETIVOS ALCANÇADOS. FORAM PASSADAS ORIENTAÇÕES SOBRE ADESÃO A ATIVIDADES DESPORTIVAS.

Total de evoluções..... 6



**APAE**  
Unai - MG

**APAE UNAI**  
RUA CACHOEIRA, 1580 - CACHOEIRA - CEP 38610-283 - UNAI - MG.  
CNES: 2184788 - CNPJ: 20.210.522/0001-25 - IE: ISENT0

## EVOLUÇÃO CLÍNICA

Data	Profissional	Atendido	CID	Procedimento
10/11/2021	JÉSSICA LORENA LUIZ BARCELOS DE OLIVEIRA (FISIOTERAPEUTA)	GABRIEL BARBOSA LOUZADA	F840	<p>COMPARECEU EM BEG.</p> <p>FOI REALIZADO TREINO PSICOMOTOR NA SALA SENSORIAL (ATIVIDADES FUNCIONAIS DE EQUILÍBRIO, COORDENAÇÃO MOTORA FUNCIONAL. SALTOS E PULOS - BIPODAL E UNIPODAL).</p> <p>REALIZOU TODAS AS TAREFAS ATÉ O FIM DO HORÁRIO. SE DEITOU NO CHÃO E FICOU. NA HORA DE FINALIZAR O ATENDIMENTO, NÃO COLOCOU O TÊNIS, RELATANDO NÃO SABER CALÇAR, DISSE QUE SUA MÃE FAZ POR ELE. INCENTIVEI O MESMO A TENTAR PORÉM SE NEGOU. A MÃE FOI SOLICITADA, RELATA QUE VAI TRAZER O FILHO COM UM TÊNIS MAIS FÁCIL DE CALÇAR E VAI ENSINAR O FILHO A COLÇAR SOZINHO.</p> <p>A GENITORA SOLICITOU TROCA DE HORÁRIO, POIS DIZ QUE O FILHO NÃO CONSEGUE DORMIR CEDO, FICANDO CANSADO E SONOLENTO. PORÉM EXPLIQUEI QUE ESTAMOS SEM HORÁRIOS DISPONÍVEIS. SUGERI MUDANÇA NO HORÁRIO DO SONO DO DIA ANTERIOR AO ATENDIMENTO PARA QUE O MESMO POSSA COMPARECER MAIS DISPOSTO E EVOLUA MELHOR NA TERAPIA.</p>
17/11/2021	JÉSSICA LORENA LUIZ BARCELOS DE OLIVEIRA (FISIOTERAPEUTA)	GABRIEL BARBOSA LOUZADA	F840	<p>COMPARECEU EM BEG.</p> <p>FOI REALIZADO TREINO PSICOMOTOR ATRAVÉS DE CIRCUITO FUNCIONAL NA SALA DE INTEGRAÇÃO SENSORIAL. O PACIENTE FOI COLABORATIVO E PARTICIPATIVO, TENDO BOA EVOLUÇÃO NO ATENDIMENTO.</p> <p>FINALIZADO SEM INTERCORRÊNCIAS.</p>
24/11/2021	JÉSSICA LORENA LUIZ BARCELOS DE OLIVEIRA (FISIOTERAPEUTA)	GABRIEL BARBOSA LOUZADA	F840	<p>COMPARECEU EM BEG. PARTICIPATIVO E COLABORATIVO.</p> <p>FOI REALIZADO CIRCUITO FUNCIONAL PARA APRIMORAR AS FUNÇÕES PSICOMOTORAS NA SALA DE INTEGRAÇÃO SENSORIAL.</p>
01/12/2021	JÉSSICA LORENA LUIZ BARCELOS DE OLIVEIRA (FISIOTERAPEUTA)	GABRIEL BARBOSA LOUZADA	F840	<p>COMPARECEU EM BEG.</p> <p>FOI REALIZADO ESTIMULAÇÃO PSICOMOTORA ATRAVÉS DE CIRCUITO FUNCIONAL NA SALA DE INTEGRAÇÃO SENSORIAL.</p>



**APAE**  
Unai - MG

**APAE UNAI**  
RUA CACHOEIRA, 1580 - CACHOEIRA - CEP 38610-283 - UNAI - MG  
CNES: 2184788 - CNPJ: 20.210.522/0001-25 - IE: ISENT0

## EVOLUÇÃO CLÍNICA

Data	Profissional	Atendido	CID	Procedimento
11/11/2021	JÉSSIKA LORENA LUIZ BARCELOS DE OLIVEIRA (FISIOTERAPEUTA)	GABRIEL LIMA DE SOUZA	F849	COMPARECEU EM BEG E POUCO COLABORATIVO. FOI REALIZADO TREINO PSICOMOTOR NA SALA DE INTEGRAÇÃO SENSORIAL.
18/11/2021	JÉSSIKA LORENA LUIZ BARCELOS DE OLIVEIRA (FISIOTERAPEUTA)	GABRIEL LIMA DE SOUZA	F849	COMPARECEU POUCO COLABORATIVO E PARTICIPATIVO. DIFICULTOU EVOLUÇÃO DA CONDUTA PROPOSTA.
25/11/2021	JÉSSIKA LORENA LUIZ BARCELOS DE OLIVEIRA (FISIOTERAPEUTA)	GABRIEL LIMA DE SOUZA	F849	COMPARECEU EM BEG. FOI REALIZADO CIRCUITO FUNCIONAL NA SALA DE INTEGRAÇÃO SENSORIAL PARA APRIMORAMENTO DO SISTEMA NEUROPSICOMOTOR.
23/12/2021	JÉSSIKA LORENA LUIZ BARCELOS DE OLIVEIRA (FISIOTERAPEUTA)	GABRIEL LIMA DE SOUZA	F849	

Total de evoluções..... 4



**APAE**  
Unaí - MG

**APAE UNAÍ**

RUA CACHOEIRA, 1580 - CACHOEIRA - CEP 38610-283 - UNAÍ - MG  
CNES: 2184788 - CNPJ: 20.210.522/0001-25 - IE: ISENTO

## EVOLUÇÃO CLÍNICA

Data	Profissional	Atendido	CID	Procedimento
04/11/2021	UGUIARLEM RIBEIRO DURÃES (TERAPEUTA OCUPACIONAL)	HEITOR NUNES CARDOSO	F849	USUÁRIO ATENDIDO. REALIZADO ATIVIDADE COM CAIXA SENSORIAL, AFIM DE TRABALHARESTIMULAÇÃO SENSORIAL TÁTIL SUPERFICIAL, COORDENAÇÃO MOTORA FINA, COMANDOS SIMPLES (COMPREENSÃO E EXECUÇÃO). USUÁRIA DESEPENHOUSATISFATORIAMENTE A ATIVIDADE PROPOSTA. FICOU ATENTO E APRESENTOU POUCA RESISTÊNCIA A ATIVIDADE PROPOSTA.
11/11/2021	UGUIARLEM RIBEIRO DURÃES (TERAPEUTA OCUPACIONAL)	HEITOR NUNES CARDOSO	F849	USUÁRIO ATENDIDO. SALA DE INTEGRAÇÃO UTILIZADA COMO RECURSO PARA REALIZAÇÃO DE CIRCUITO PSICOMOTOR, AFIM DE TRABALHAR A ATENÇÃO, PROPRIOCEPÇÃO, REAÇÃO PROTETORA, INICIATIVA, RESOLUÇÃO DE PROBLEMAS, ESTÍMULOS TÁTEIS ATRAVÉS DE TEXTURAS DIFERENTES.
18/11/2021	UGUIARLEM RIBEIRO DURÃES (TERAPEUTA OCUPACIONAL)	HEITOR NUNES CARDOSO	F849	USUÁRIO ATENDIDO. REALIZADO ATIVIDADE NA SALA DE INTEGRAÇÃO SENSORIAL, TRABALHADO PROPRIOCEPÇÃO, REAÇÃO DE PROTEÇÃO, ESTIMULAÇÃO SUPERFICIAL TÁTIL. ATENDIMENTO REALIZADO SEM INTERCORRÊNCIA.
25/11/2021	UGUIARLEM RIBEIRO DURÃES (TERAPEUTA OCUPACIONAL)	HEITOR NUNES CARDOSO	F849	USUÁRIO ATENDIDO. TRABALHADO ATENÇÃO SUSTENTADA, INICIATIVA, COMANDOS SIMPLES.
02/12/2021	UGUIARLEM RIBEIRO DURÃES (TERAPEUTA OCUPACIONAL)	HEITOR NUNES CARDOSO	F849	USUÁRIO ATENDIDO. ATENDIMENTO REALIZADO NA SALA DE INTEGRAÇÃO SENSORIAL. REALIZADO ATIVIDADE COM CONES E ARGOLAS COLORIDAS E CIRCUITO PSICOMOTOR. TRABALHADO COORDENAÇÃO MOTORA FINA E VISOMOTORA, INICIATIVA, COMANDOS SIMPLES, ATENÇÃO, ASSOCIAÇÃO DE CORES E CONTROLE INIBITÓRIO, PROPRIOCEPÇÃO.
16/12/2021	UGUIARLEM RIBEIRO DURÃES (TERAPEUTA OCUPACIONAL)	HEITOR NUNES CARDOSO	F849	USUÁRIO ATENDIDO. REALIZADO ATIVIDADE COM ARGOLAS COLORIDAS E CONES.



**APAE**  
Unai - MG

**APAE UNAI**  
RUA CACHOEIRA, 1580 - CACHOEIRA - CEP 38610-283 - UNAI - MG  
CNES: 2184788 - CNPJ: 20.210.522/0001-25 - IE: ISENT0

## EVOLUÇÃO CLÍNICA

Data	Profissional	Atendido	CID	Procedimento
04/11/2021	JÉSSICA LORENA LUIZ BARCELOS DE OLIVEIRA (FISIOTERAPEUTA)	HEITOR NUNES CARDOSO	F849	COMPARECEU TRANQUILO. FOI REALIZADO ESTÍMULO TÁTIL SENSORIAL ATRAVÉS DE OBJETOS COM TEXTURAS DIFERENTES.
11/11/2021	JÉSSICA LORENA LUIZ BARCELOS DE OLIVEIRA (FISIOTERAPEUTA)	HEITOR NUNES CARDOSO	F849	COMPARECEU EM BEG E COLABORATIVO. FOI REALIZADO TREINO PSICOMOTOR NA SALA DE INTEGRAÇÃO SENSORIAL.
18/11/2021	JÉSSICA LORENA LUIZ BARCELOS DE OLIVEIRA (FISIOTERAPEUTA)	HEITOR NUNES CARDOSO	F849	COMPARECEU TRANQUILO E EM BEG. FOI REALIZADO TREINO PSICOMOTOR NA SALA DE INTERAÇÃO SENSORIAL.
25/11/2021	JÉSSICA LORENA LUIZ BARCELOS DE OLIVEIRA (FISIOTERAPEUTA)	HEITOR NUNES CARDOSO	F849	COMPARECEU EM BEG. FOI REALIZADO CIRCUITO FUNCIONAL NA SALA DE INTEGRAÇÃO SENSORIAL PARA APRIMORAMENTO DO SISTEMA NEUROPSICOMOTOR.
09/12/2021	JÉSSICA LORENA LUIZ BARCELOS DE OLIVEIRA (FISIOTERAPEUTA)	HEITOR NUNES CARDOSO	F849	COMPARECEU EM BEG. FOI REALIZADO TREINO PSICOMOTOR COM CIRCUITO FUNCIONAL NA SALA DE INTEGRAÇÃO SENSORIAL.
23/12/2021	JÉSSICA LORENA LUIZ BARCELOS DE OLIVEIRA (FISIOTERAPEUTA)	HEITOR NUNES CARDOSO	F849	COMPARECEU AO ATENDIMENTO COM SINAIS NA PELE CARACTERÍSTICAS DE CATAPÓRA. AVÓ RELATOU QUE OS NETOS ESTAVAM COMA DOENÇA PÉ-MÃO-BOCA. FOI DISPENSADO DO ATENDIMENTO POR EXISTIR RISCO DE TRANSMISSÃO.

Total de evoluções..... 6



**APAE**  
Unai - MG

**APAE UNAI**  
RUA CACHOEIRA, 1580 - CACHOEIRA - CEP 38610-283 - UNAI - MG  
CNES: 2184788 - CNPJ: 20.210.522/0001-25 - IE: ISENT0

## EVOLUÇÃO CLÍNICA

Data	Profissional	Atendido	CID	Procedimento
18/10/2021	ANELISE TERE BINTO (FISIOTERAPEUTA)	ISABELLA OLIVEIRA SILVA	F848	PACIENTE TRANQUILA, REALIZOU TREINO DE MARCHA, EQUILIBRIO, COORDENAÇÃO, FORÇA, SUBIR E DESCER ESCADAS E RAMPA COM OBJETO NA MÃO, SESSÃO FINALIZADA SEM INTERCORRENCIAS.
25/10/2021	ANELISE TERE BINTO (FISIOTERAPEUTA)	ISABELLA OLIVEIRA SILVA	F848	PACIENTE TRANQUILA, REALIZOU ATIVIDADES DE PSICOMOTRICIDADE FINA, JOGOS DE ENCAIXE RELACIONADO AS CORES COM BOA PRODUÇÃO, SESSÃO SEM INTERCORRENCIAS.
01/11/2021	ANELISE TERE BINTO (FISIOTERAPEUTA)	ISABELLA OLIVEIRA SILVA	F848	RECESSO.
08/11/2021	ANELISE TERE BINTO (FISIOTERAPEUTA)	ISABELLA OLIVEIRA SILVA	F848	PACIENTE REALIZOU TREINO DE MARCHA, EQUILIBRIO, COORDENAÇÃO E FORTALECIMENTO.
15/11/2021	ANELISE TERE BINTO (FISIOTERAPEUTA)	ISABELLA OLIVEIRA SILVA	F848	FERIADO.
22/11/2021	ANELISE TERE BINTO (FISIOTERAPEUTA)	ISABELLA OLIVEIRA SILVA	F848	PACIENTE TRANQUILA, COM BOM ENTENDIMENTO DE COMANDOS, REALIZOU FORTALECIMENTO GLOBAL, TREINO DE SUBIR E DESCER ESCADAS. SESSÃO FINALIZADA SEM INTERCORRENCIAS.
29/11/2021	ANELISE TERE BINTO (FISIOTERAPEUTA)	ISABELLA OLIVEIRA SILVA	F848	PACIENTE TRANQUILA, FOI REALIZADO ATENDIMENTO NA SALA DE ESTIMULAÇÃO SENSORIAL, COM TREINO DE SUBIR E DESCER ESCADAS, PSSAR POR TUNEL COM OBJETO NAS MÃOS, SESSÃO FINALIZADA SEM INTERCORRENCIAS.
06/12/2021	ANELISE TERE BINTO (FISIOTERAPEUTA)	ISABELLA OLIVEIRA SILVA	F848	PACIENTE COLABORATIVA, REALIZOU TREINO DE SUBIR E DESCER ESCADAS, EQUILIBRIO E COORDENAÇÃO GLOBAL. APRESENTA DIFICULDADES PARA DESCER ESCADAS. SESSÃO FINALIZADA SEM INTERCORRENCIAS.
13/12/2021	ANELISE TERE BINTO (FISIOTERAPEUTA)	ISABELLA OLIVEIRA SILVA	F848	PACIENTE TRANQUILA, REALIZOU TREINO DE MARCHA, EQUILIBRIO E COORDENAÇÃO MOTORA AMPLA. SESSÃO FINALIZADA SEM INTERCORRENCIAS.
20/12/2021	ANELISE TERE BINTO (FISIOTERAPEUTA)	ISABELLA OLIVEIRA SILVA	F848	PACIENTE TRANQUILA, REALIZOU TREINO DE SUBIR E DESCER ESCADAS, POIS APRESENTA DIFICULDADES, EQUILIBRIO, COORDENAÇÃO E FORÇA. SESSÃO FINALIZADA SEM INTERCORRENCIAS.

Total de evoluções..... 10



**APAE**  
Unai - MG

**APAE UNAI**  
RUA CACHOEIRA, 1580 - CACHOEIRA - CEP 38610-283 - UNAI - MG  
CNES: 2184788 - CNPJ: 20.210.522/0001-25 - IE: ISENT0

## EVOLUÇÃO CLÍNICA

Data	Profissional	Atendido	CID	Procedimento
03/11/2021	JÉSSICA LORENA LUIZ BARCELOS DE OLIVEIRA (FISIOTERAPEUTA)	JOÃO PEDRO ANTONIO MOREIRA BORGES	F849	COMPARECEU EM BEG. FOI REALIZADO TREINO DA COORDENAÇÃO MOTORA FINA E VISUOMOTORA.
04/11/2021	JÉSSICA LORENA LUIZ BARCELOS DE OLIVEIRA (FISIOTERAPEUTA)	JOÃO PEDRO ANTONIO MOREIRA BORGES	F849	COMPARECEU EM BEG. FOI REALIZADO TREINO DE COORDENAÇÃO MOTORA FINA.
10/11/2021	JÉSSICA LORENA LUIZ BARCELOS DE OLIVEIRA (FISIOTERAPEUTA)	JOÃO PEDRO ANTONIO MOREIRA BORGES	F849	FALTOU. GENITORA PASSOU POR CIRURGIA E ENCONTRASE INCAPAZ DE TRAZER O FILHO.
11/11/2021	JÉSSICA LORENA LUIZ BARCELOS DE OLIVEIRA (FISIOTERAPEUTA)	JOÃO PEDRO ANTONIO MOREIRA BORGES	F849	COMPARECEU EM BEG. FOI REALIZADO TREINO DE CONTROLE DE TRONCO, COORDENAÇÃO MOTORA E EQUILÍBRIO FUNCIONAL.
17/11/2021	JÉSSICA LORENA LUIZ BARCELOS DE OLIVEIRA (FISIOTERAPEUTA)	JOÃO PEDRO ANTONIO MOREIRA BORGES	F849	FALTOU. A VAN ATRASOU PARA BUSCÁ-LO.
18/11/2021	JÉSSICA LORENA LUIZ BARCELOS DE OLIVEIRA (FISIOTERAPEUTA)	JOÃO PEDRO ANTONIO MOREIRA BORGES	F849	COMPARECEU TRANQUILO E EM BEG. FOI REALIZADO TREINO PSICOMOTOR NA SALA DE INTERAÇÃO SENSORIAL.
25/11/2021	JÉSSICA LORENA LUIZ BARCELOS DE OLIVEIRA (FISIOTERAPEUTA)	JOÃO PEDRO ANTONIO MOREIRA BORGES	F849	COMPARECEU EM BEG. FOI REALIZADO CIRCUITO FUNCIONAL NA SALA DE INTEGRAÇÃO SENSORIAL PARA APRIMORAMENTO DO SISTEMA NEUROPSICOMOTOR.
01/12/2021	JÉSSICA LORENA LUIZ BARCELOS DE OLIVEIRA (FISIOTERAPEUTA)	JOÃO PEDRO ANTONIO MOREIRA BORGES	F849	COMPARECEU EM BEG. FOI REALIZADO ESTIMULAÇÃO PSICOMOTORA ATRAVÉS DE CIRCUITO FUNCIONAL NA SALA DE INTEGRAÇÃO SENSORIAL.
02/12/2021	JÉSSICA LORENA LUIZ BARCELOS DE OLIVEIRA (FISIOTERAPEUTA)	JOÃO PEDRO ANTONIO MOREIRA BORGES	F849	COMPARECEU EM BEG. FOI REALIZADO ESTIMULAÇÃO PSICOMOTORA ATRAVÉS DE CIRCUITO FUNCIONAL NA SALA DE INTEGRAÇÃO SENSORIAL.
08/12/2021	JÉSSICA LORENA LUIZ BARCELOS DE OLIVEIRA (FISIOTERAPEUTA)	JOÃO PEDRO ANTONIO MOREIRA BORGES	F849	COMPARECEU EM BEG. FOI REALIZADO TREINO DE EQUILÍBRIO ESTÁTICO E DINÂMICO. TREINO PSICOMOTOR NA SALA DE INTEGRAÇÃO SENSORIAL.
09/12/2021	JÉSSICA LORENA LUIZ BARCELOS DE OLIVEIRA (FISIOTERAPEUTA)	JOÃO PEDRO ANTONIO MOREIRA BORGES	F849	COMPARECEU EM BEG. FOI REALIZADO TREINO DE EQUILÍBRIO ESTÁTICO E DINÂMICO. TREINO PSICOMOTOR NA SALA DE INTEGRAÇÃO SENSORIAL.
16/12/2021	JÉSSICA LORENA LUIZ BARCELOS DE OLIVEIRA (FISIOTERAPEUTA)	JOÃO PEDRO ANTONIO MOREIRA BORGES	F849	COMPARECEU EM BEG.



**APAE**  
Unai - MG

**APAE UNAI**  
RUA CACHOEIRA, 1580 - CACHOEIRA - CEP 38610-283 - UNAI - MG  
CNES: 2184788 - CNPJ: 20.210.522/0001-25 - IE: ISENT0

## EVOLUÇÃO CLÍNICA

Data	Profissional	Atendido	CID	Procedimento
22/10/2021	JÉSSICA LORENA LUIZ BARCELOS DE OLIVEIRA (FISIOTERAPEUTA)	KAROLLAYNE PEREIRA DOS SANTOS	F800	COMPARECEU TRANQUILA. FOI REALIZADO TREINO DE COORDENAÇÃO MOTORA FINA.
29/10/2021	JÉSSICA LORENA LUIZ BARCELOS DE OLIVEIRA (FISIOTERAPEUTA)	KAROLLAYNE PEREIRA DOS SANTOS	F800	COMPARECEU EM BEG. FOI REALIZADO ESTÍMULO PARA APRIMORAR AS FUNÇÕES PSICOMOTORAS ATRAVÉS DE ATIVIDADES E BRINCADEIRAS LÚDICAS.
05/11/2021	JÉSSICA LORENA LUIZ BARCELOS DE OLIVEIRA (FISIOTERAPEUTA)	KAROLLAYNE PEREIRA DOS SANTOS	F800	COMPARECEU EM BEG. FOI REALIZADO TREINO PSICOMOTOR.
12/11/2021	JÉSSICA LORENA LUIZ BARCELOS DE OLIVEIRA (FISIOTERAPEUTA)	KAROLLAYNE PEREIRA DOS SANTOS	F800	COMPARECEU EM BEG E COLABORATIVO. FOI REALIZADO TREINO PSICOMOTOR COM CIRCUITO FUNCIONAL NA SALA DE INTEGRAÇÃO SENSORIAL.
19/11/2021	JÉSSICA LORENA LUIZ BARCELOS DE OLIVEIRA (FISIOTERAPEUTA)	KAROLLAYNE PEREIRA DOS SANTOS	F800	COMPARECEU EM BEG. FOI REALIZADO TREINO PSICOMOTOR NA SALA DE INTEGRAÇÃO SENSORIAL.
26/11/2021	JÉSSICA LORENA LUIZ BARCELOS DE OLIVEIRA (FISIOTERAPEUTA)	KAROLLAYNE PEREIRA DOS SANTOS	F800	COMPARECEU EM BEG. FOI REALIZADO CIRCUITO FUNCIONAL PARA APRIMORAR AS FUNÇÕES PSICOMOTRAS NA SALA DE INTEGRAÇÃO SENSORIAL.
03/12/2021	JÉSSICA LORENA LUIZ BARCELOS DE OLIVEIRA (FISIOTERAPEUTA)	KAROLLAYNE PEREIRA DOS SANTOS	F800	COMPARECEU EM BEG. FOI REALIZADO TREINO DAS FASES DA MARCHA. RECEBEU ALTA POR TER ALCANÇADO OS OBJETIVOS PROPOSTOS.
10/12/2021	JÉSSICA LORENA LUIZ BARCELOS DE OLIVEIRA (FISIOTERAPEUTA)	KAROLLAYNE PEREIRA DOS SANTOS	F800	COMPARECEU EM BEG. FOI PASSADO ORIENTAÇÕES PARA OS GENITORES A RESPEITO DAS IMPORTÂNCIA DA REALIZAÇÃO DE ATIVIDADES DESPORTIVAS. O TERMO DE ALTA FOI ASSINADO E ARQUIVADO NO PRONTUÁRIO.

Total de evoluções..... 8



**APAE**  
Unai - MG

**APAE UNAI**

RUA CACHOEIRA, 1580 - CACHOEIRA - CEP 38610-283 - UNAI - MG  
CNES: 2184788 - CNPJ: 20.210.522/0001-25 - IE: ISENTO

## EVOLUÇÃO CLÍNICA

Data	Profissional	Atendido	CID	Procedimento
17/11/2021	JÉSSIKA LORENA LUIZ BARCELOS DE OLIVEIRA (FISIOTERAPEUTA)	LAERTE FERREIRA NUNES	F840	FALTOU. SEM TRANSPORTE.
24/11/2021	JÉSSIKA LORENA LUIZ BARCELOS DE OLIVEIRA (FISIOTERAPEUTA)	LAERTE FERREIRA NUNES	F840	COMPARECEU EM BEG. PARTICIPATIVO E COLABORATIVO. FOI REALIZADO CIRCUITO FUNCIONAL PARA APRIMORAR AS FUNÇÕES PSICOMOTORAS NA SALA DE INTEGRAÇÃO SENSORIAL. CHOROU DURANTE TODO O ATENDIMENTO.
01/12/2021	JÉSSIKA LORENA LUIZ BARCELOS DE OLIVEIRA (FISIOTERAPEUTA)	LAERTE FERREIRA NUNES	F840	COMPARECEU EM BEG. FOI REALIZADO ESTIMULAÇÃO PSICOMOTORA ATRAVÉS DE CIRCUITO FUNCIONAL NA SALA DE INTEGRAÇÃO SENSORIAL.
08/12/2021	JÉSSIKA LORENA LUIZ BARCELOS DE OLIVEIRA (FISIOTERAPEUTA)	LAERTE FERREIRA NUNES	F840	COMPARECEU EM BEG. FOI REALIZADO TREINO PSICOMOTOR COM CIRCUITO FUNCIONAL NA SALA DE INTEGRAÇÃO SENSORIAL.
22/12/2021	JÉSSIKA LORENA LUIZ BARCELOS DE OLIVEIRA (FISIOTERAPEUTA)	LAERTE FERREIRA NUNES	F840	COMPARECEU EM BEG. FOI REALIZADO TREINO PSICOMOTOR NA SALA DE INTEGRAÇÃO SENSORIAL.

Total de evoluções..... 5



**APAE**  
Unai - MG

## APAE UNAI

RUA CACHOEIRA, 1580 - CACHOEIRA - CEP 38610-283 - UNAI - MG  
CNES: 2184788 - CNPJ: 20.210.522/0001-25 - IE: ISENTO

### EVOLUÇÃO CLÍNICA

Data	Profissional	Atendido	CID	Procedimento
22/12/2021	JÉSSICA LORENA LUIZ BARCELOS DE OLIVEIRA (FISIOTERAPEUTA)	LUIZ OTAVIO DA SILVA ALVES	M219	COMPARECEU EM BEG. FOI REALIZADO TREINO LOMOCOTOR E PSICOMOTOR NA SALA DE INTEGRAÇÃO SENSORIAL.

Total de evoluções..... 1



**APAE**  
Unai - MG

**APAE UNAI**  
RUA CACHOEIRA, 1580 - CACHOEIRA - CEP 38610-283 - UNAI - MG  
CNES: 2184788 - CNPJ: 20.210.522/0001-25 - IE: ISENTO

## EVOLUÇÃO CLÍNICA

Data	Profissional	Atendido	CID	Procedimento
19/10/2021	ANELISE TERE BINTO (FISIOTERAPEUTA)	MARIA CECILIA ROCHA DOS SANTOS	F849	PACIENTE TRANQUILA, REALIZOU ATIVIDADES DE FICAR EM PÉ ABORDANDO TRABALHO PSICOMOTOR, BUSCA E APREENSÃO DE OBJETOS, EQUILIBRIO, COORDENAÇÃO E DESCARGA DE PESO, FICOU NO AMBIENTE SOZINHA SEM FAMILIAR E SEM CHORAR, SESSÃO FINALIZADA SEM INTERCORRENCIAS.
26/10/2021	ANELISE TERE BINTO (FISIOTERAPEUTA)	MARIA CECILIA ROCHA DOS SANTOS	F849	PACIENTE TRANQUILA, FICOU NA SALA SEM ACOMPANHANTE, REALIZOU ATIVIDADE DE DESCARGA DE PESO, FORTALECIMENTO DE MMTRONCO, TREINO DE EQUILIBRIO, COORDENAÇÃO E PSICOMOTRICIDADE. SESSÃO FINALIZADA SEM INTERCORRENCIAS.
02/11/2021	ANELISE TERE BINTO (FISIOTERAPEUTA)	MARIA CECILIA ROCHA DOS SANTOS	F849	FERIADO.
09/11/2021	ANELISE TERE BINTO (FISIOTERAPEUTA)	MARIA CECILIA ROCHA DOS SANTOS	F849	PACIENTE TRANQUILA, COLABORATIVA, FICOU TODO ATENDIMENTO SEM A GENITORA, REALIZOU ATIVIDADES DE CONTROLE, EQUILIBRIO, COORDENAÇÃO, E FORÇA.
16/11/2021	ANELISE TERE BINTO (FISIOTERAPEUTA)	MARIA CECILIA ROCHA DOS SANTOS	F849	PACIENTE TRANQUILA, FICOU SEM ACOMPANHANTE, REALIZOU TREINO DE MARCHA, EQUILIBRIO, COORDENAÇÃO GLOBAL, E BRINCADEIRAS LUDICAS INTERAGINDO COM OUTRAS CRIANÇAS.
23/11/2021	ANELISE TERE BINTO (FISIOTERAPEUTA)	MARIA CECILIA ROCHA DOS SANTOS	F849	PACIENTE TRANQUILA, REALIZOU TREINO DE MARCHA, DESCARGA DE PESO, EQUILIBRIO E COORDENAÇÃO GLOBAL. SESSÃO FINALIZADA SEM INTERCORRENCIAS.
30/11/2021	ANELISE TERE BINTO (FISIOTERAPEUTA)	MARIA CECILIA ROCHA DOS SANTOS	F849	PACIENTE TRANQUILA, COLABORATIVA, REALIZOU ATIVIDADES DE SUBIR E DESCER RAMPA SEGURANDO NO CORRIMÃO, TREINO DE MARCHA, EQUILIBRIO E COORDENAÇÃO MOTORA AMPLA, SESSÃO FINALIZADA SEM INTERCORRENCIAS.
07/12/2021	ANELISE TERE BINTO (FISIOTERAPEUTA)	MARIA CECILIA ROCHA DOS SANTOS	F849	PACIENTE TRANQUILA, COLABORATIVA, REALIZOU TREINO DE MARCHA COM E SEM APOIO, TREINO DE EQUILIBRIO E COORDENAÇÃO MOTORA, SESSÃO FINALIZADA SEM INTERCORRENCIAS.
21/12/2021	ANELISE TERE BINTO (FISIOTERAPEUTA)	MARIA CECILIA ROCHA DOS SANTOS	F849	PACIENTE TRANQUILA, REALIZOU TREINO DE MARCHA, DESCARGA DE PESO, EQUILIBRIO E



**APAE**  
Unai - MG

**APAE UNAI**  
RUA CACHOEIRA, 1580 - CACHOEIRA - CEP 38610-283 - UNAI - MG  
CNES: 2184788 - CNPJ: 20.210.522/0001-25 - IE: ISENTO

## EVOLUÇÃO CLÍNICA

Data	Profissional	Atendido	CID	Procedimento
17/11/2021	JÉSSIKA LORENA LUIZ BARCELOS DE OLIVEIRA (FISIOTERAPEUTA)	MELISSA CARDOSO RODRIGUES	G540	COMPARECEU EM BEG, FOI REALIZADO ATIVIDADES DINÂMICAS PARA USO BILATERAL DOS MMSS NA SALA DE INTEGRAÇÃO SENSORIAL. A PACIENTE FOI COLABORATIVA E PARTICIPATIVA, TENDO BOA EVOLUÇÃO NO ATENDIMENTO. FINALIZADO SEM INTERCORRÊNCIAS.
24/11/2021	JÉSSIKA LORENA LUIZ BARCELOS DE OLIVEIRA (FISIOTERAPEUTA)	MELISSA CARDOSO RODRIGUES	G540	COMPARECEU EM BEG, FOI REALIZADO ATIVIDADES FUNCIONAIS PARA USO DO MSD.
01/12/2021	JÉSSIKA LORENA LUIZ BARCELOS DE OLIVEIRA (FISIOTERAPEUTA)	MELISSA CARDOSO RODRIGUES	G540	COMPARECEU EM BEG. FOI REALIZADO TREINO DE ALCANCE COM MSD.
08/12/2021	JÉSSIKA LORENA LUIZ BARCELOS DE OLIVEIRA (FISIOTERAPEUTA)	MELISSA CARDOSO RODRIGUES	G540	COMPARECEU EM BEG. FOI REALIZADO TREINO DE ALCANCE E ATIVIDADES FUNCIONAIS COM O MSE.
22/12/2021	JÉSSIKA LORENA LUIZ BARCELOS DE OLIVEIRA (FISIOTERAPEUTA)	MELISSA CARDOSO RODRIGUES	G540	COMPARECEU EM BEG, FOI REALIZADO TREINO PSICOMOTOR NA SALA DE INTEGRAÇÃO SENSORIAL.

Total de evoluções..... 5



**APAE**  
Unai - MG

**APAE UNAI**  
RUA CACHOEIRA, 1580 - CACHOEIRA - CEP 38610-283 - UNAI - MG  
CNES: 2184788 - CNPJ: 20.210.522/0001-25 - IE: ISENT0

## EVOLUÇÃO CLÍNICA

Data	Profissional	Atendido	CID	Procedimento
30/11/2021	JÉSSIKA LORENA LUIZ BARCELOS DE OLIVEIRA (FISIOTERAPEUTA)	MIGUEL SANTOS FERREIRA	F849	COMPARECEU EM BEG. FOI REALIZADO ESTIMULAÇÃO PSICOMOTORA ATRAVÉS DE CIRCUITO FUNCIONAL NA SALA DE INTEGRAÇÃO SENSORIAL.
07/12/2021	JÉSSIKA LORENA LUIZ BARCELOS DE OLIVEIRA (FISIOTERAPEUTA)	MIGUEL SANTOS FERREIRA	F849	COMPARECEU EM BEG. FOI REALIZADO TREINO PSICOMOTOR COM CIRCUITO FUNCIONAL NA SALA DE INTERAÇÃO SENSORIAL.
14/12/2021	JÉSSIKA LORENA LUIZ BARCELOS DE OLIVEIRA (FISIOTERAPEUTA)	MIGUEL SANTOS FERREIRA	F849	COMPARECEU EM BEG. FOI REALIZADO TREINO PSICOMOTOR COM CIRCUITO FUNCIONAL NA SALA DE INTERAÇÃO SENSORIAL.
21/12/2021	JÉSSIKA LORENA LUIZ BARCELOS DE OLIVEIRA (FISIOTERAPEUTA)	MIGUEL SANTOS FERREIRA	F849	COMPARECEU EM BEG. FOI REALIZADO TREINO PSICOMOTOR COM CIRCUITO FUNCIONAL NA SALA DE INTERAÇÃO SENSORIAL.

Total de evoluções..... 4



**APAE**  
Unai - MG

**APAE UNAI**  
RUA CACHOEIRA, 1580 - CACHOEIRA - CEP 38610-283 - UNAI - MG  
CNES: 2184788 - CNPJ: 20.210.522/0001-25 - IE: ISENTO

## EVOLUÇÃO CLÍNICA

Data	Profissional	Atendido	CID	Procedimento
04/11/2021	JÉSSIKA LORENA LUIZ BARCELOS DE OLIVEIRA (FISIOTERAPEUTA)	MOISES PAULO NEVES PEREIRA	F840	FALTOU. SEM JUSTIFICATIVA.
11/11/2021	JÉSSIKA LORENA LUIZ BARCELOS DE OLIVEIRA (FISIOTERAPEUTA)	MOISES PAULO NEVES PEREIRA	F840	COMPARECEU EM BEG E COLABORATIVO. FOI REALIZADO TREINO PSICOMOTOR NA SALA DE INTEGRAÇÃO SENSORIAL.
18/11/2021	JÉSSIKA LORENA LUIZ BARCELOS DE OLIVEIRA (FISIOTERAPEUTA)	MOISES PAULO NEVES PEREIRA	F840	COMPARECEU TRANQUILO E EM BEG. FOI REALIZADO TREINO PSICOMOTOR NA SALA DE INTERAÇÃO SENSORIAL.
25/11/2021	JÉSSIKA LORENA LUIZ BARCELOS DE OLIVEIRA (FISIOTERAPEUTA)	MOISES PAULO NEVES PEREIRA	F840	COMPARECEU EM BEG. FOI REALIZADO CIRCUITO FUNCIONAL NA SALA DE INTEGRAÇÃO SENSORIAL PARA APRIMORAMENTO DO SISTEMA NEUROPSICOMOTOR.
02/12/2021	JÉSSIKA LORENA LUIZ BARCELOS DE OLIVEIRA (FISIOTERAPEUTA)	MOISES PAULO NEVES PEREIRA	F840	FALTOU. SINTOMAS GRIPAIS.
09/12/2021	JÉSSIKA LORENA LUIZ BARCELOS DE OLIVEIRA (FISIOTERAPEUTA)	MOISES PAULO NEVES PEREIRA	F840	COMPARECEU EM BEG. FOI REALIZADO TREINO PSICOMOTOR COM CIRCUITO FUNCIONAL NA SALA DE INTEGRAÇÃO SENSORIAL.
16/12/2021	JÉSSIKA LORENA LUIZ BARCELOS DE OLIVEIRA (FISIOTERAPEUTA)	MOISES PAULO NEVES PEREIRA	F840	FALTOU. SEM JUSTIFICATIVA.
23/12/2021	JÉSSIKA LORENA LUIZ BARCELOS DE OLIVEIRA (FISIOTERAPEUTA)	MOISES PAULO NEVES PEREIRA	F840	FALTOU. SEM JUSTIFICATIVA.

Total de evoluções..... 8



**APAE**  
Unai - MG

**APAE UNAI**  
RUA CACHOEIRA, 1580 - CACHOEIRA - CEP 38610-283 - UNAI - MG  
CNES: 2184788 - CNPJ: 20.210.522/0001-25 - IE: ISENTO

## EVOLUÇÃO CLÍNICA

Data	Profissional	Atendido	CID	Procedimento
22/10/2021	ANELISE TERE BINTO (FISIOTERAPEUTA)	MURILLO NUNES CARDOSO	G809	PACIENTE COLABORATIVO, REALIZOU ATIVIDADE DE TREINO DE MARCHA COM ORTESES DE AMBOS MEMBROS INFERIORES. TREINO DE FORTALECIMENTO, DESCARGA DE PESO, MOBILIDADE DE QUADRIL. SESSÃO FINALIZADA SEM INTERCORRENCIAS.
25/10/2021	ANELISE TERE BINTO (FISIOTERAPEUTA)	MURILLO NUNES CARDOSO	G809	PACIENTE COLABORATIVO, FOI REALIZADO TREINO DE MARCHA COM ORTESE E TENIS, DESCARGA DE PESO, EQUILIBRIO E COORDENAÇÃO, FORTALECIMENTO GLOBAL, MOBILIZAÇÃO DA CINTURA ESCAPULAR E PÉLVICA. SESSÃO FINALIZADA SEM INTERCORRENCIAS.
29/10/2021	ANELISE TERE BINTO (FISIOTERAPEUTA)	MURILLO NUNES CARDOSO	G809	PACIENTE COLABORATIVO, REALIZOU TREINO DE MARCHA, EQUILIBRIO DE TRONCO, FORÇA, COORDENAÇÃO E TROCAS DE POSTURAS, SESSÃO FINALIZADA SEM INTERCORRENCIAS.
01/11/2021	ANELISE TERE BINTO (FISIOTERAPEUTA)	MURILLO NUNES CARDOSO	G809	RECESSO.
05/11/2021	ANELISE TERE BINTO (FISIOTERAPEUTA)	MURILLO NUNES CARDOSO	G809	PACIENTE TRANQUILO, REALIZOU TREINO DE MARCHA EM BARRA PARALELA COM TRABALHO DE COORDENAÇÃO MOTORA E EQUILIBRIO CHUTANDO BOLA, DESCARGA DE PESO, FORTALECIMENTO, E CONTROLE POSTURAL, SESSÃO FINALIZADA SEM INTERCORRENCIAS.
08/11/2021	ANELISE TERE BINTO (FISIOTERAPEUTA)	MURILLO NUNES CARDOSO	G809	PACIENTE TRANQUILO E COLABORATIVO, REALIZOU TREINO DE MARCHA, EQUILIBRIO E COORDENAÇÃO MOTORA. SESSÃO FINALIZADA SEM INTERCORRENCIAS.
12/11/2021	ANELISE TERE BINTO (FISIOTERAPEUTA)	MURILLO NUNES CARDOSO	G809	FALTA JUSTIFICADA DEVIDO A SINTOMAS GRIPAIS.
15/11/2021	ANELISE TERE BINTO (FISIOTERAPEUTA)	MURILLO NUNES CARDOSO	G809	FERIADO.
19/11/2021	ANELISE TERE BINTO (FISIOTERAPEUTA)	MURILLO NUNES CARDOSO	G809	PACIENTE TRANQUILO, REALIZOU TREINO DE MARCHA, EQUILIBRIO, COORDENAÇÃO MOTORA E FORÇA. SESSÃO FINALIZADA SEM INTERCORRENCIAS.
22/11/2021	ANELISE TERE BINTO (FISIOTERAPEUTA)	MURILLO NUNES CARDOSO	G809	NÃO COMPARECEU, GENITORA JUSTIFICOU QUE O MEMSO FOI REALIZAR IDENTIDADE.
26/11/2021	ANELISE TERE BINTO (FISIOTERAPEUTA)	MURILLO NUNES CARDOSO	G809	PACIENTE DANDO PASSOS, FOI TREINADO MARCHA, EQUILIBRIO, FORÇA E COORDENAÇÃO. SESSÃO FINALIZADA SEM INTERCORRENCIAS.
29/11/2021	ANELISE TERE BINTO (FISIOTERAPEUTA)	MURILLO NUNES CARDOSO	G809	PACIENTE COLABORATIVO, REALIZOU



**APAE**  
Unai - MG

**APAE UNAI**  
RUA CACHOEIRA, 1580 - CACHOEIRA - CEP 38610-283 - UNAI - MG  
CNES: 2184788 - CNPJ: 20.210.522/0001-25 - IE: ISENTO

## EVOLUÇÃO CLÍNICA

Data	Profissional	Atendido	CID	Procedimento
05/11/2021	JÉSSICA LORENA LUIZ BARCELOS DE OLIVEIRA (FISIOTERAPEUTA)	RAFAELA ORNELAS SOUZA	F849	COMPARECEU EM BEG. FOI REALIZADO TREINO PSICOMOTOR.
12/11/2021	JÉSSICA LORENA LUIZ BARCELOS DE OLIVEIRA (FISIOTERAPEUTA)	RAFAELA ORNELAS SOUZA	F849	COMPARECEU EM BEG E COLABORATIVO. FOI REALIZADO TREINO PSICOMOTOR COM CIRCUITO FUNCIONAL NA SALA DE INTEGRAÇÃO SENSORIAL.
19/11/2021	JÉSSICA LORENA LUIZ BARCELOS DE OLIVEIRA (FISIOTERAPEUTA)	RAFAELA ORNELAS SOUZA	F849	COMPARECEU EM BEG. FOI REALIZADO TREINO PSICOMOTOR NA SALA DE INTEGRAÇÃO SENSORIAL.
26/11/2021	JÉSSICA LORENA LUIZ BARCELOS DE OLIVEIRA (FISIOTERAPEUTA)	RAFAELA ORNELAS SOUZA	F849	COMPARECEU EM BEG, PORÉM ATRASADA PARA O ATENDIMENTO. SENDO ORIENTADA A AGUARDAR O PRÓXIMO HORÁRIO DISPONÍVEL PARA RECEBER O ATENDIMENTO. A GENITORA SOLICITOU A TROCA DE HORÁRIO, SENDO EFETUADO PARA O HORÁRIO DAS 10:00. FOI REALIZADO CIRCUITO FUNCIONAL PARA APRIMORAR AS FUNÇÕES PSICOMOTRAS NA SALA DE INTEGRAÇÃO SENSORIAL.
03/12/2021	JÉSSICA LORENA LUIZ BARCELOS DE OLIVEIRA (FISIOTERAPEUTA)	RAFAELA ORNELAS SOUZA	F849	COMPARECEU EM BEG. FOI REALIZADO TREINO PSICOMOTOR COM CIRCUITO FUNCIONAL NA SALA DE INTERAÇÃO SENSORIAL.
10/12/2021	JÉSSICA LORENA LUIZ BARCELOS DE OLIVEIRA (FISIOTERAPEUTA)	RAFAELA ORNELAS SOUZA	F849	COMPARECEU EM BEG. FOI REALIZADO TREINO PSICOMOTOR COM CIRCUITO FUNCIONAL NA SALA DE INTERAÇÃO SENSORIAL.
17/12/2021	JÉSSICA LORENA LUIZ BARCELOS DE OLIVEIRA (FISIOTERAPEUTA)	RAFAELA ORNELAS SOUZA	F849	COMPARECEU EM BEG. FOI REALIZADO TREINO PSICOMOTOR COM CIRCUITO FUNCIONAL NA SALA DE INTEGRAÇÃO SENSORIAL.

Total de evoluções..... 7



**APAE**  
Unai - MG

**APAE UNAI**  
RUA CACHOEIRA, 1580 - CACHOEIRA - CEP 38610-283 - UNAI - MG  
CNES: 2184788 - CNPJ: 20.210.522/0001-25 - IE: ISENT0

## EVOLUÇÃO CLÍNICA

Data	Profissional	Atendido	CID	Procedimento
24/11/2021	JÉSSICA LORENA LUIZ BARCELOS DE OLIVEIRA (FISIOTERAPEUTA)	RIAN DA SILVA NASCIMENTO	Q668	COMPARECEU EM BEG. FOI REALIZADO MOBILIZAÇÃO ARTICULAR NO P DIREITO. FORTALECIMENTO DE MID.

Total de evoluções..... 1

**Monitoramento e avaliação  
Emenda 21/2021  
Termo de Fomento 16/2021**

- ✓ Aquisição
- ✓ Capacitação
- ✓ Reabilitação

**Aquisição**



FONDAUDIOLOGIA



FONDAUDIOLOGIA



PSICOLOGIA



SALA ATENDIMENTO EM GRUPO



IMPRESSORA E COMPUTADORES



PROJETOR



NOTEBOOK



ESTEIRAS E BICILETAS ERGOMÉTRICAS



CADEIRAS ERGOMÉTRICAS E MÓDIO

### MATERIAIS DIVERSOS

(LIXEIRAS, CAIXAS ORGANIZADORAS E OUTROS MATERIAIS ESPECÍFICOS PARA ATENDIMENTO EM SAÚDE)





ENTREGA TÉCNICA E  
UTILIZAÇÃO DA  
LAVADORA/SECADORA DE  
PISO



Capacitação Profissional em  
**INTEGRAÇÃO SENSORIAL**



REALIZAÇÃO DE TERAPIAS EM INTEGRAÇÃO SENSORIAL



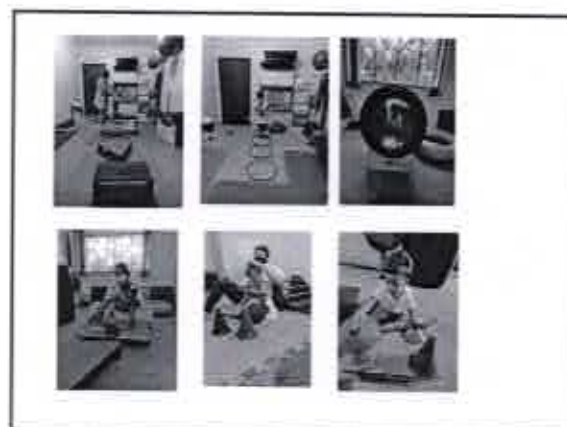
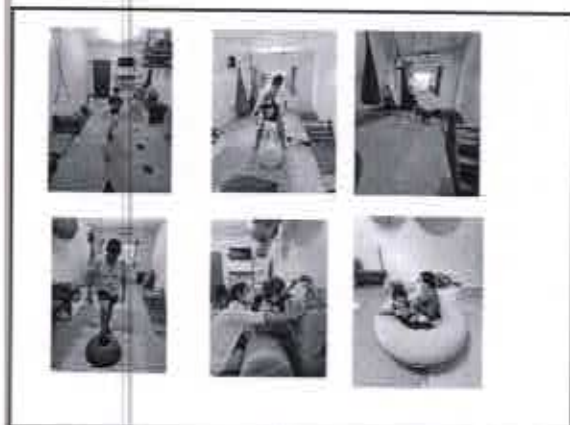

## FICHAS DE FREQUÊNCIA DOS USUÁRIOS

## RELATÓRIOS DE EVOLUÇÃO CLÍNICA

Suspensão da obrigatoriedade da manutenção das metas quantitativas e qualitativas contratualizadas pelos prestadores de serviço de saúde, de qualquer natureza, no âmbito do Sistema Único de Saúde (SUS).

\* Lei nº 14.189 de 25 julho de 2021, que altera a Lei nº 13.992, de 22 de abril de 2020, e prorroga até 31 de dezembro de 2021 o prazo para a suspensão da obrigatoriedade da manutenção das metas quantitativas e qualitativas contratualizadas pelos prestadores de serviço de saúde de qualquer natureza no âmbito do Sistema Único de Saúde (SUS).